№1.

Huculszczyzna Гуцульщина Jaworów Яворів

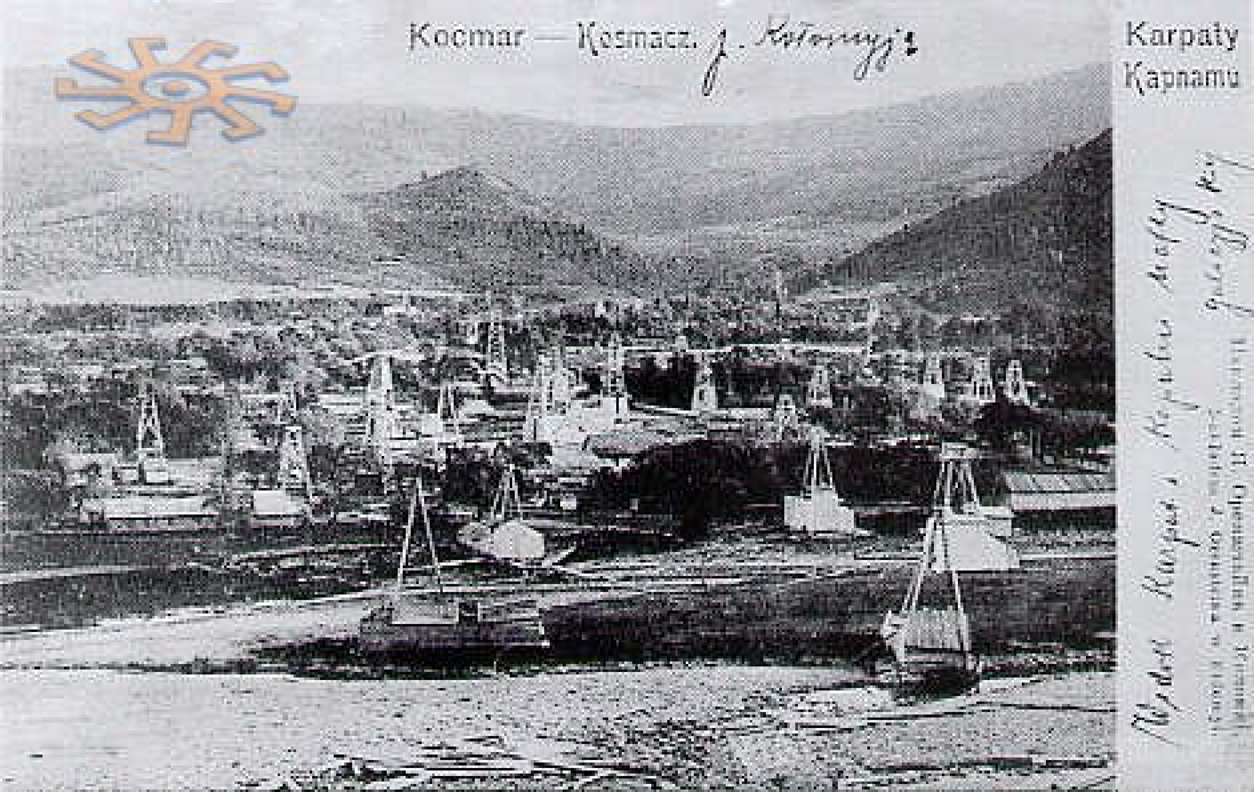
Космач — Kosmacz.
Karpaty
Карпати

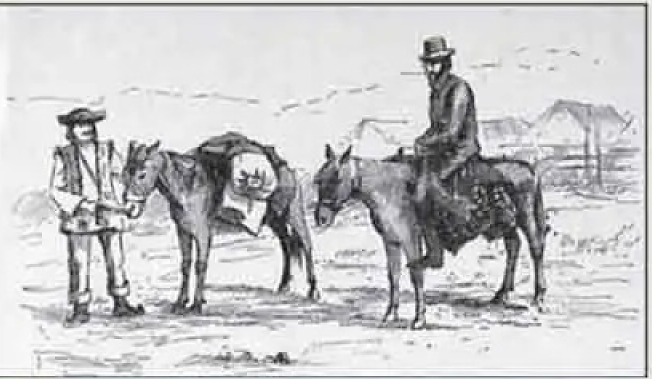

KOLOMYI

Zakład fotograficzny

JUL. DUTKIEWICZA

W KOŁOMYI.

aszczycony został od Jego c. k. Ap. Mości Fran
Józefa złotym medalem dla sztuki i umiejętnoś
a rumuńskiego złotymi medalami z koroną I. kla-
króla serbskiego złotym medalem z koroną I
klasy, od księcia Bułgaryi krzyżem zasługi.

eszłym (1898) roku otrzymał od Jego Cesarskiej
skiej Mości Cesarza i króla Franciszka Józefa I
z okazyi 50-letniego Jubileuszu

ajwyższe podziękowanie

rowane Album okolic Karpat i typów.

Prawo własności zastrzega się.

1899.

MHF 37880/11

J. Dutkiewicz

KOŁOMYI.

О. Кульчицька
1908

Narodowe Archiwum Cyfrowe, sygn. 1-G-5461

W zieleni sadów toną domki Kosowa, ...

fotopolska.eu
Polska na fotografii

KOSÓW
DWORZEC AUTOBUSOWY
KOMUNIKACJA SAMOCHODOWA
W-26 576
fotopolska.eu

KOSÓW
DWORZEC AUTOBUSOWY
KOMUNIKACJA SAMOCHODOWA
PKP
109
W-26-576
fotopolska.eu

fotopolska.eu
Polska na fotografii

fotopolska.eu

KOSÓW
DWORZEC AUTOBUSOWY

fotopolska.eu
Polska na fotografii

fotopolska.eu
Polska na fotografii

fotopolska.eu
Polska na fotografii

fotopolska.eu
Polska na fotografii

fotopolska.eu
Polska na fotografii

fotopolska.eu
Polska na fotografii

fotopolska.eu
Polska na fotografii

fotopolska.eu
Polska na fotografii

fotopolska.eu
Polska na fotografii

fotopolska.eu
Polska na fotografii

fotopolska.eu
Polska na fotografii

fotopolska.eu
Polska na fotografii

fotopolska.eu
Polska na fotografii

fotopolska.eu
Polska na fotografii

fotopolska.eu
Polska na fotografii

fotopolska.eu
Polska na fotografii

fotopolska.eu
Polska na fotografii

fotopolska.eu
Polska na fotografii

fotopolska.eu
Polska na fotografii

Narodowe Archiwum Cyfrowe

Narodowe Archiwum Cyfrowe

Narodowe Archiwum Cyfrowe

Narodowe Archiwum Cyfrowe

Narodowe Archiwum Cyfrowe

Narodowe Archiwum Cyfrowe

Narodowe Archiwum Cyfrowe

Narodowe Archiwum Cyfrowe

Narodowe Archiwum Cyfrowe

Narodowe Archiwum Cyfrowe

Narodowe Archiwum Cyfrowe

Narodowe Archiwum Cyfrowe

Narodowe Archiwum Cyfrowe

Narodowe Archiwum Cyfrowe

Narodowe Archiwum Cyfrowe

Narodowe Archiwum Cyfrowe

fotopolska.eu
Polska na fotografii

fotopolska.eu
Polska na fotografii

Церковь въ Коссовѣ — Cerkiew w Kossowie.

Церковь въ Коссовѣ — Cerkiew w Kossowie.
www.castles.com.ua

fotopolska.eu
Polska na fotografii

fotopolska.eu
Polska na fotografii

fotopolska.eu
Polska na fotografii

fotopolska.eu
Polska na fotografii

fotopolska.eu
Polska na fotografii

fotopolska.eu
Polska na fotografii

fotopolska.eu
Polska na fotografii

Kosów. Chata Huculska.
Косів. Гуцульска хата.

Okolice Kosowa. Droga do Kut.
Околиця Косова. Дорога до Кут.

www.castles.com.ua

Typy huculskie. Dziewczęta przy studni.
Гуцульські типи. Дівчата коло студні.

Kossów góra miejska. — Косів гора міска.

Do nabycia w handlu papieru Abrahama S. Kwetschera w Kossowie.

Przedruk wzbroniony.

www.lvivcenter.org

Kosów. Косів.

Коломиа 14/8 1930

KOSÓW. Góra zamkowa. KOCIB. Замкова гора.

www.lvivcenter.org

Kosów – Zamkowa Góra
Косів – Замкова гора

fotopolska.eu
Polska na fotografii

fotopolska.eu
Polska na fotografii

fotopolska.eu
Polska na fotografii

Hucuł z fajką.

Hucułka — dziewczyna. Дібчина - Гуцулка.

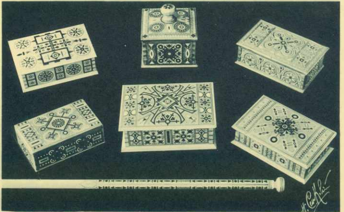

Huculskie wyroby. Гуцульські вироби.

Jarmarek. — huculski. Ярмарок гуцульский.

Kosów. Kocis.

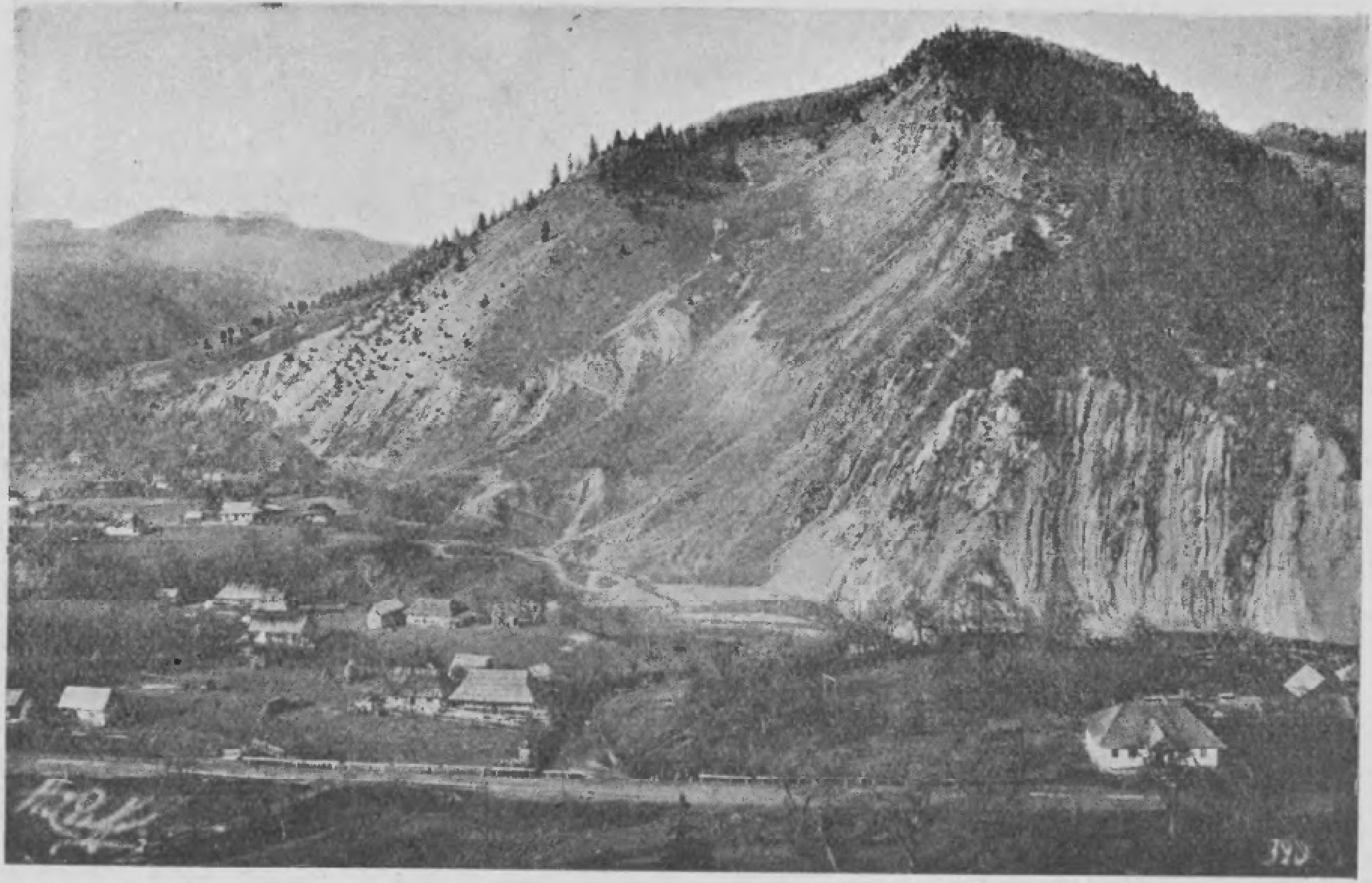

„Kamenysty“ pod Kosowem. *Fot. Seńkowski.*

Pozdrowienie z Kosowa.

Поздровлінє з Косова.

Zakład leczniczy Dra Tarnawskiego.

Заклад лічничий Дра Тарнавского.

Nakładem Izaaka Kramera w Kossowie

Lecznica Dra A. Tarnawskiego w Kosowie za Kołomyją dnia

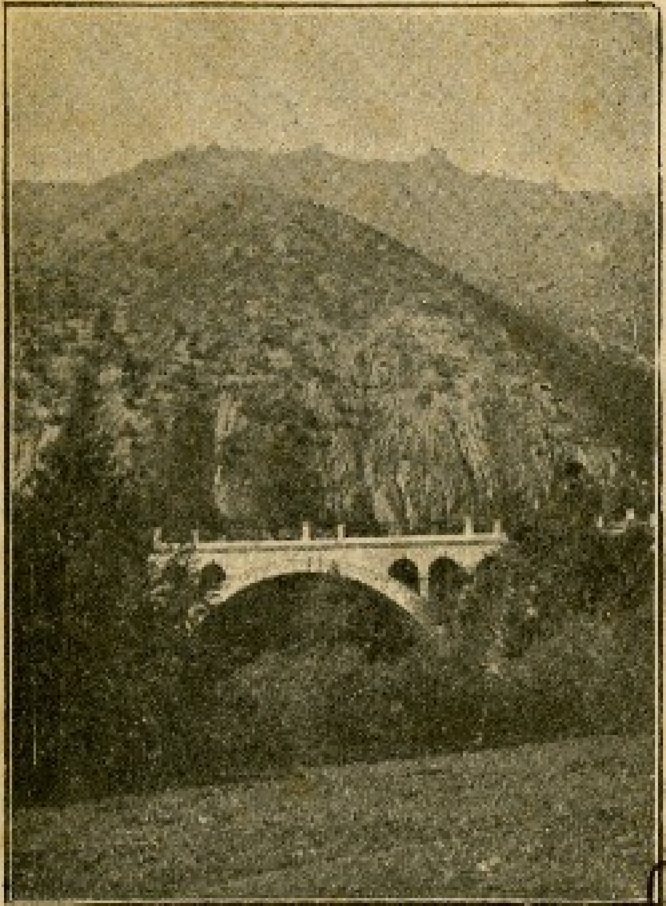

Most kamienny w Horodzie.

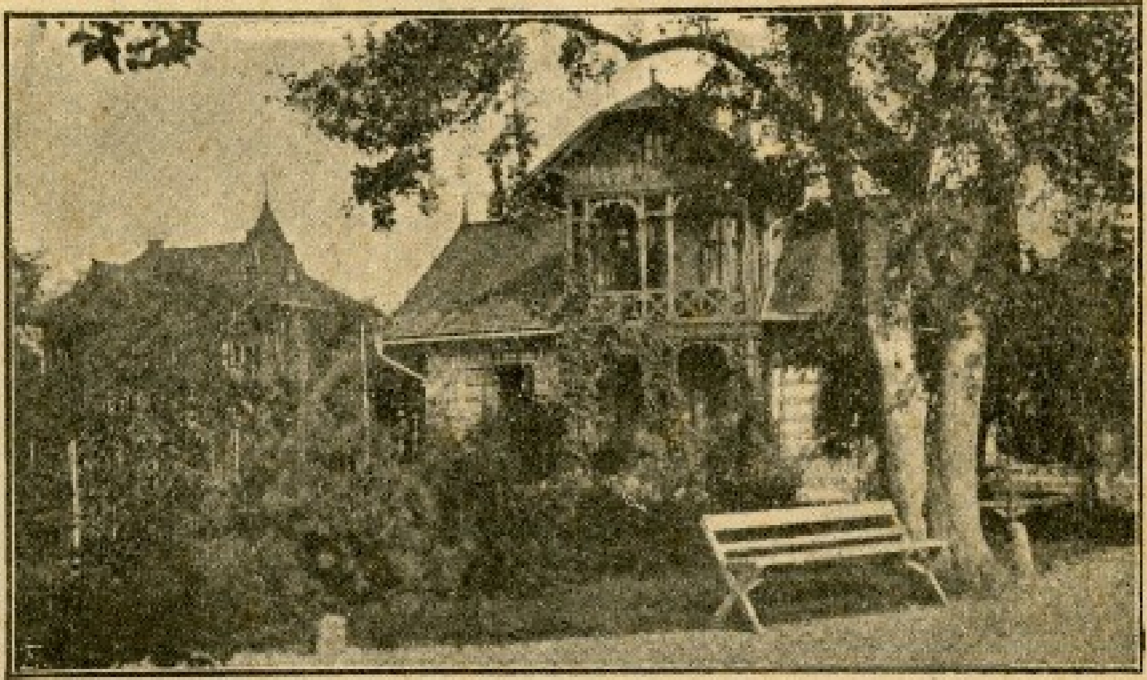

Dom główny za nim willa Teresy.

Wielmożny Panie!
Dobrze, jako doświadczenie [illegible]
[illegible]. W lat zapewne będzie [illegible]
Córka u P. Fedaków. Z poważaniem
[illegible]

www.lvivcenter.org

DRUKARNIA SŁOWA POLSKIEGO WE LWOWIE

fotopolska.eu
Polska na fotografii

fotopolska.eu
Polska na fotografii

Kosów Lecznica. Brama

Jadalnia - Kosów

Lecznica w Kosowie.

Ranna gimnastyka oddechowa.

fotopolska.eu
Polska na fotografii

fotopolska.eu

LECZNICA Dra TARNAWSKIEGO.
22

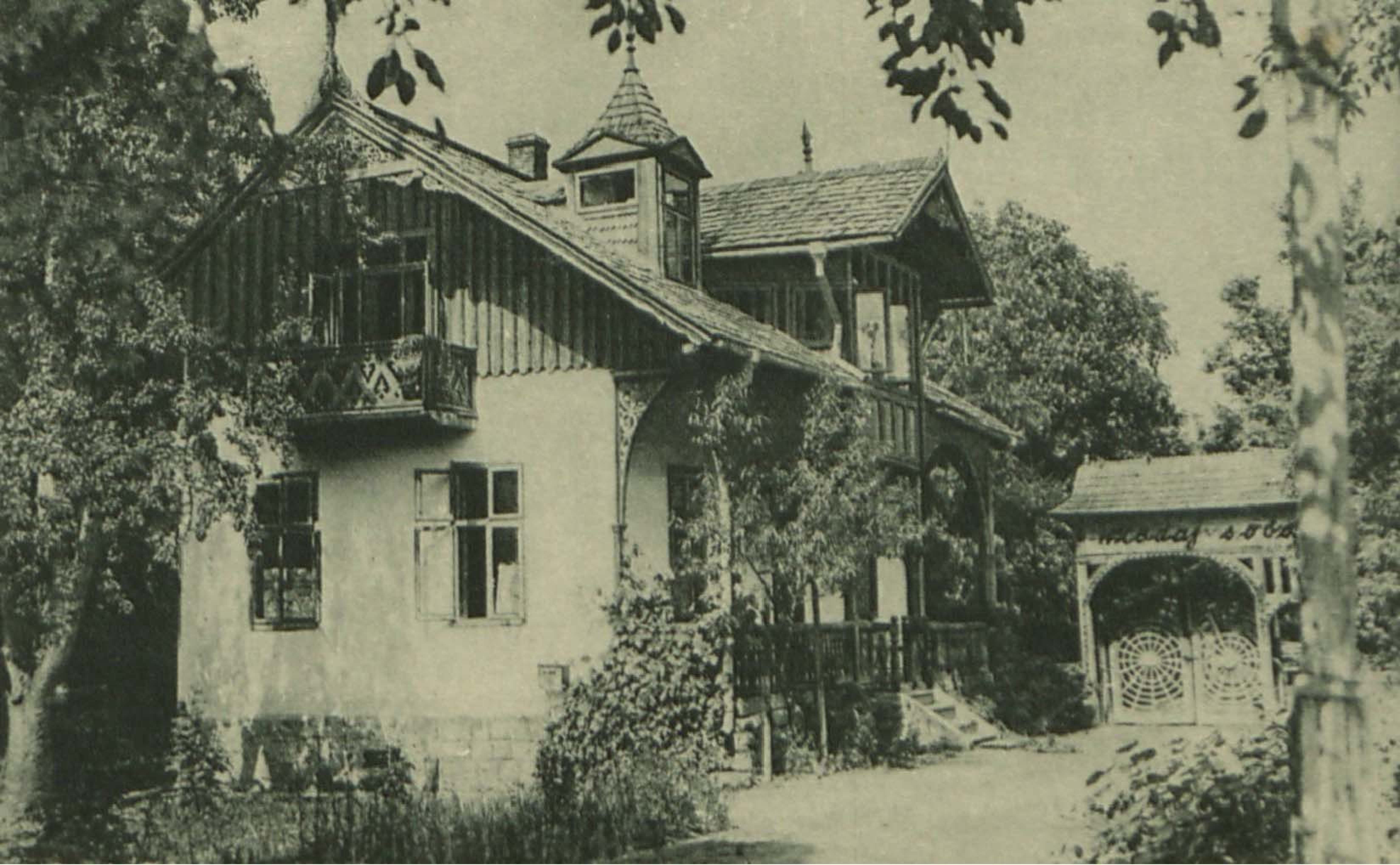

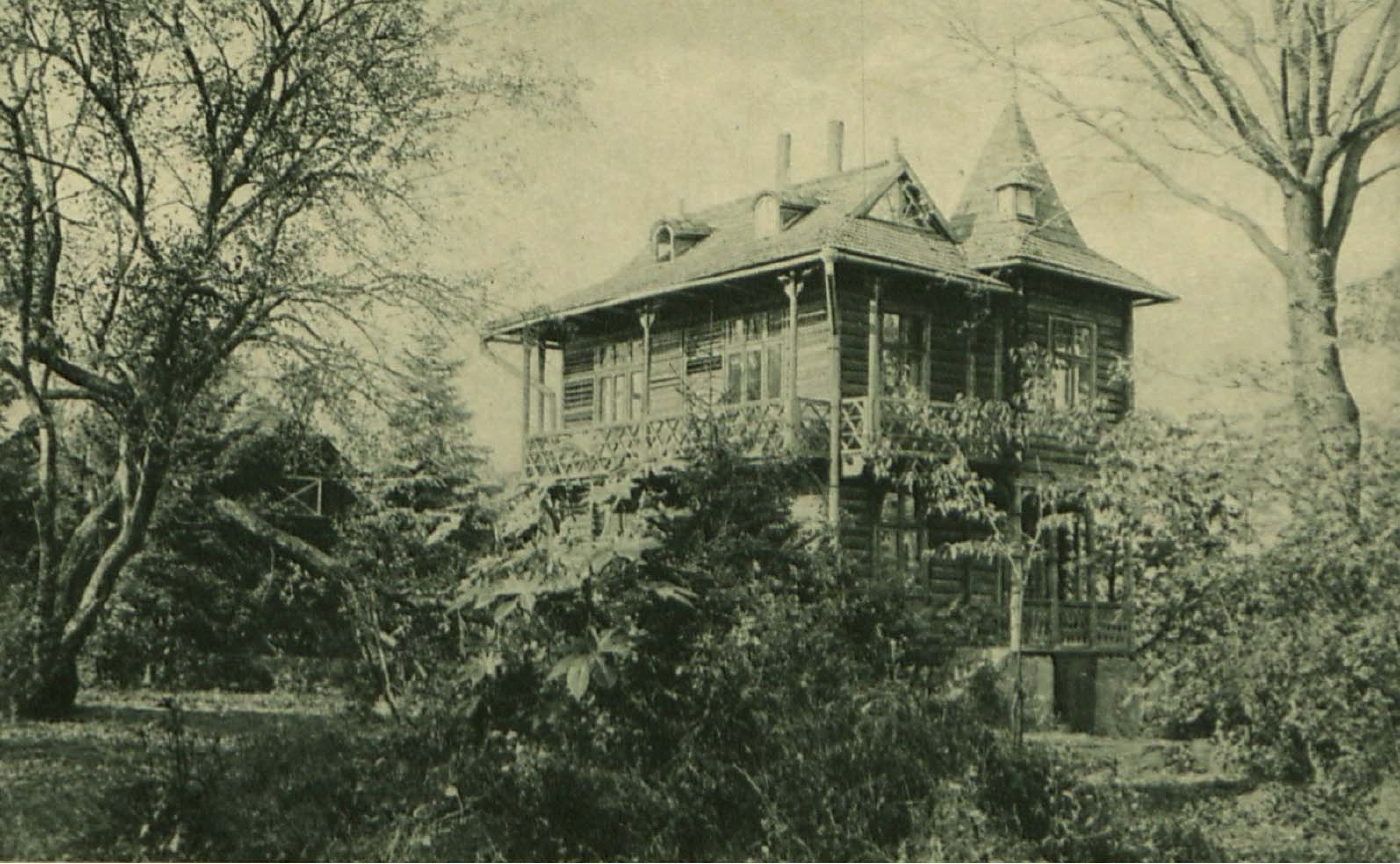

fotopolska.eu
Polska na fotografii

fotopolska.eu
Polska na fotografii

Fragment pawilonu wodoleczniczego

fotopolska.eu
Polska na fotografii

fotopolska.eu
Polska na fotografii

fotopolska.eu
Polska na fotografii

fotopolska.eu
Polska na fotografii

fotopolska.eu
Polska na fotografii

fotopolska.eu
Polska na fotografii

fotopolska.eu
Polska na fotografii

fotopolska.eu
Polska na fotografii

fotopolska.eu
Polska na fotografii

Narodowe Archiwum Cyfrowe

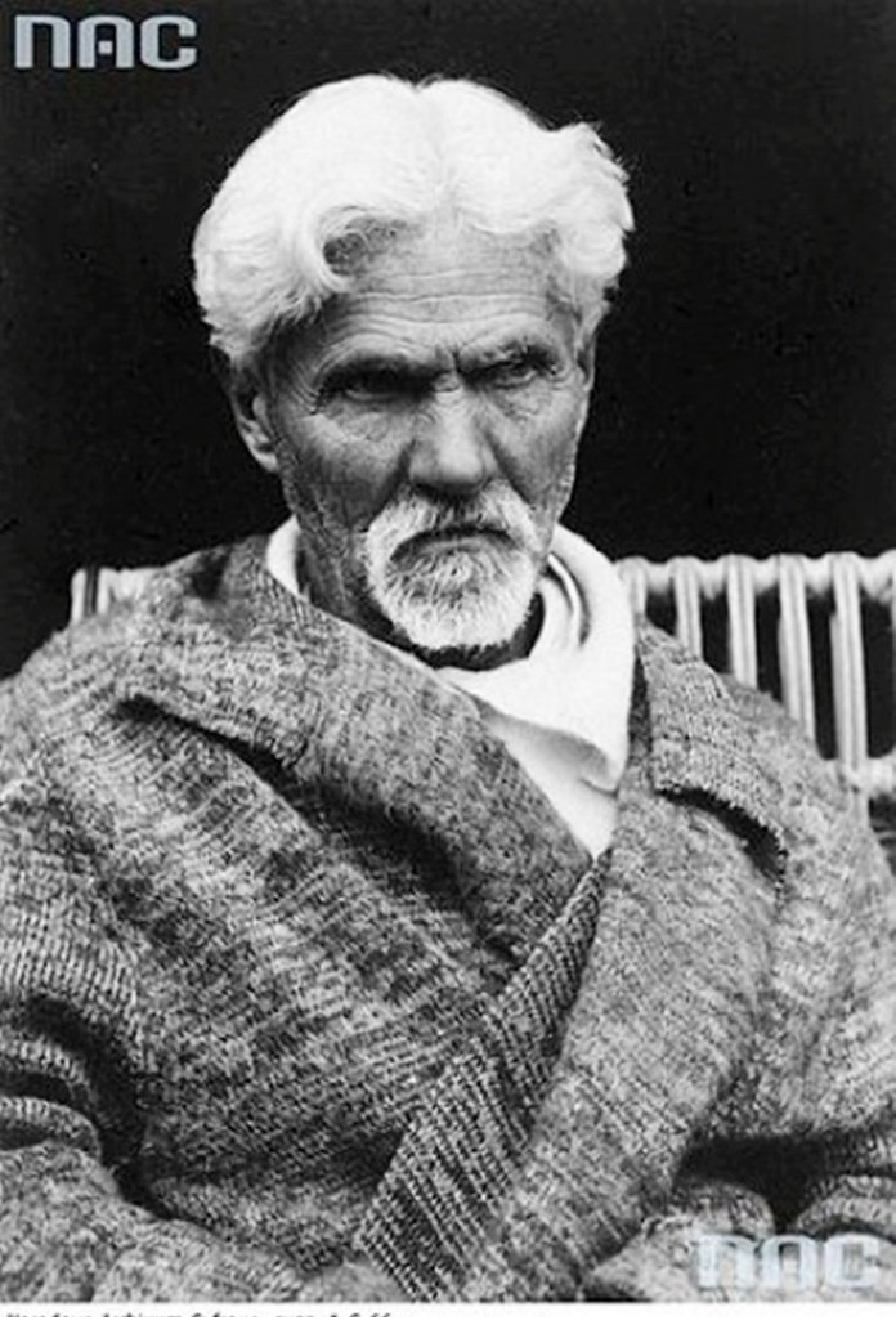

Narodowe Archiwum Cyfrowe, sygn. 1-C-66

ТУТ ЖИВ І ПРАЦЮВАВ
У 1891-1939 РОКАХ
ЗАСНОВНИК
САНАТОРІЮ „КОСІВ"
ДОКТОР
АПОЛЛІНАРІЙ ТАРНАВСЬКИЙ
1851 - 1943

Kosów. Kociв.

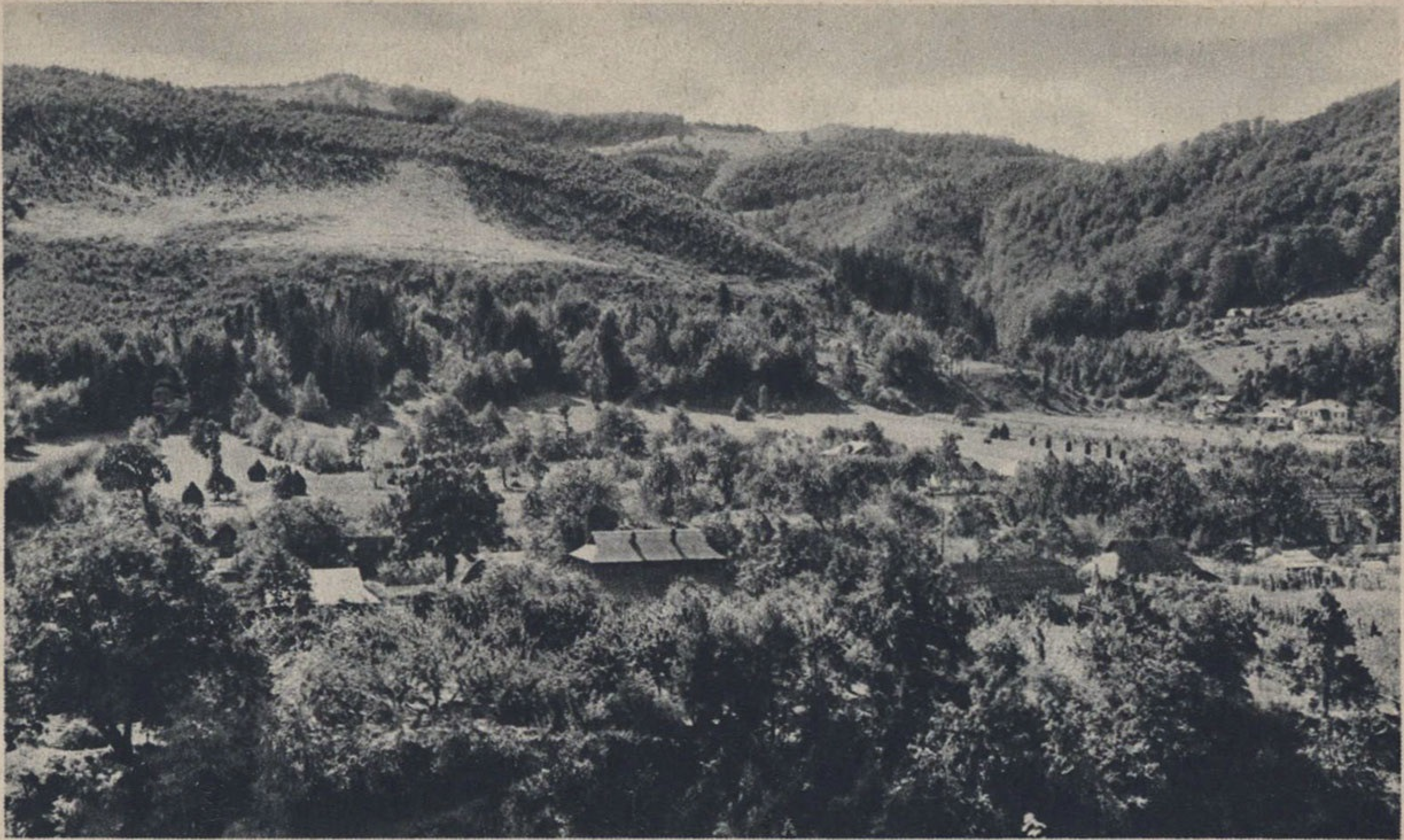

KOSÓW HUCULSKI. Fragment Moskalówki

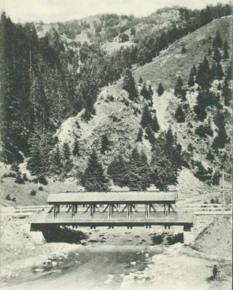

Kosów. — Косів. Most w Sokołówce — Міст в Соколівці.

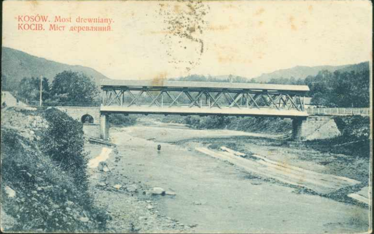

KOSÓW. Most drewniany.
КОСІВ. Міст деревляний.

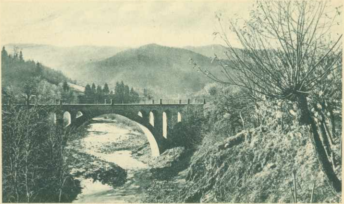

Kosów. Most nad Rybnicą.
Косів. Міст над Рибницю.

Kunstanst. F. v. Schiller, Czernowitz. Verl. J. Horowitz, Papierhdlg., Czernowitz.

Most w Horodzie.

Kossów.

21/1 1902

KOSÓW HUCULSKI. Nad Hukiem

KOSÓW HUCULSKI. Pawilon na Łuhu

obecnie wybrały się na wycieczkę do Jaremcza – może gdy w jesieni pojedzie do Warszawy będzie mogła odwiedzić Panią. Wiele serdeczności i ucałowania przesyłam

Okolice Kosowa. Most w Sokołówce.
Околиця Косова. Міст ь Соколівці.

A. Ostrowska

Kosów. Plaża na Huku.
Косів. Гук.

LECZNICA GŁÓWNA DR TARNAWSKIEGO

POZDROWIENIE Z KOSSOWA

Dobrnąłem do Kosowa o 11ej nocy,
nocuję u żydka, z doktorem Tarn.
jeszcze się nie widziałem. Tu pogoda
choć chmurno. — Całuję [illegible]
pozdrowienia dla Wszystkich, Wasz kochający
[illegible]

niedziela

Antek [illegible]

Nakładem D. Landmanna i Izaaka Krämera w Kossowie.

Pozdrowienie
z Kosowa

www.lvivcenter.org

W Zakładzie jest Stawcie Hapanowicz
przyjaciółka Braglewiczowien! — a one
są w Pistyniu. —

Pozdrowienia
z Kosowa

Najserdeczniej
moc ściskam
Steffkom z ciocią:
kami — mieszkam
tu — literalnie
na zachwycającej pra-
cowni nic byłby-
cały dzień boso
za kwiatkami
po wodzie ...
...ją lub
po ... leżą
na słońcu. —
Ściskam Cię
serdecznie i ...
wszystkich w Twoim
pozdrowienie zasyłam
Felo

KOSÓW. Rynek. — КОСІВ. Ринок.

Kosów Rynek Kocib Ринок

Kosów: Rynek 1. Косів: Ринок 1.

fotopolska.eu
Polska na fotografii

fotopolska.eu
Polska na fotografii

fotopolska.eu
Polska na fotografii

fotopolska.eu

fotopolska.eu
Polska na fotografii

fotopolska.eu
Polska na fotografii

Del-Ka
Kosow – Rynek

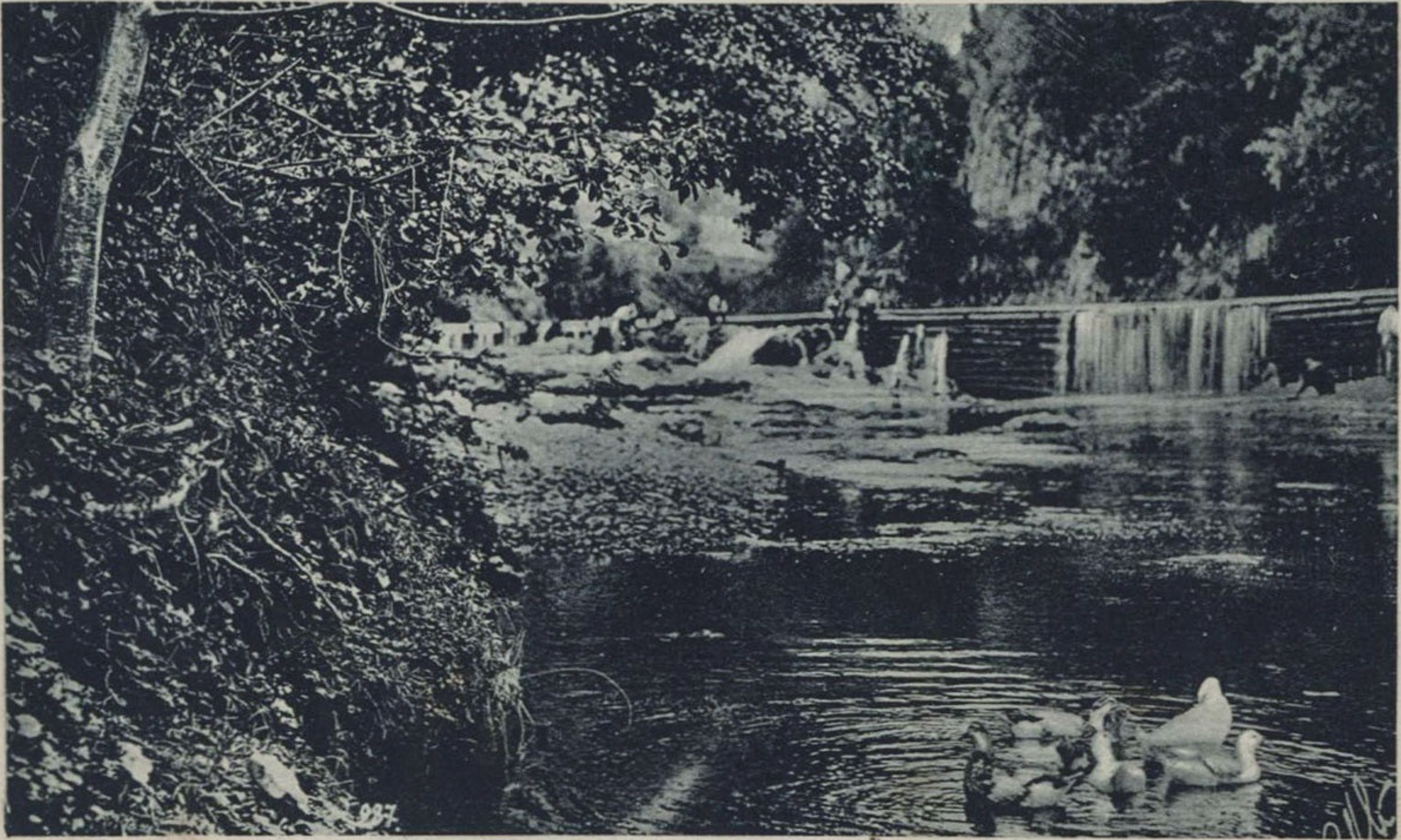

KOSÓW. Rzeka Rybnica.
КОСІВ. Ріка Рибниця.

Pozdrowienie z Kosowa – Поздоровлене з Косова

Kosów. — Косів. Widok c. k. saliny. — Вид сільної бані.

posyłam panu
M. K. salynarski widok gdzie sul
robią i kopją pozdrowieni Skoszowa
Pa........................ 9

KOSSÓW — KOCIB

Widok Saliny — Бид Салини

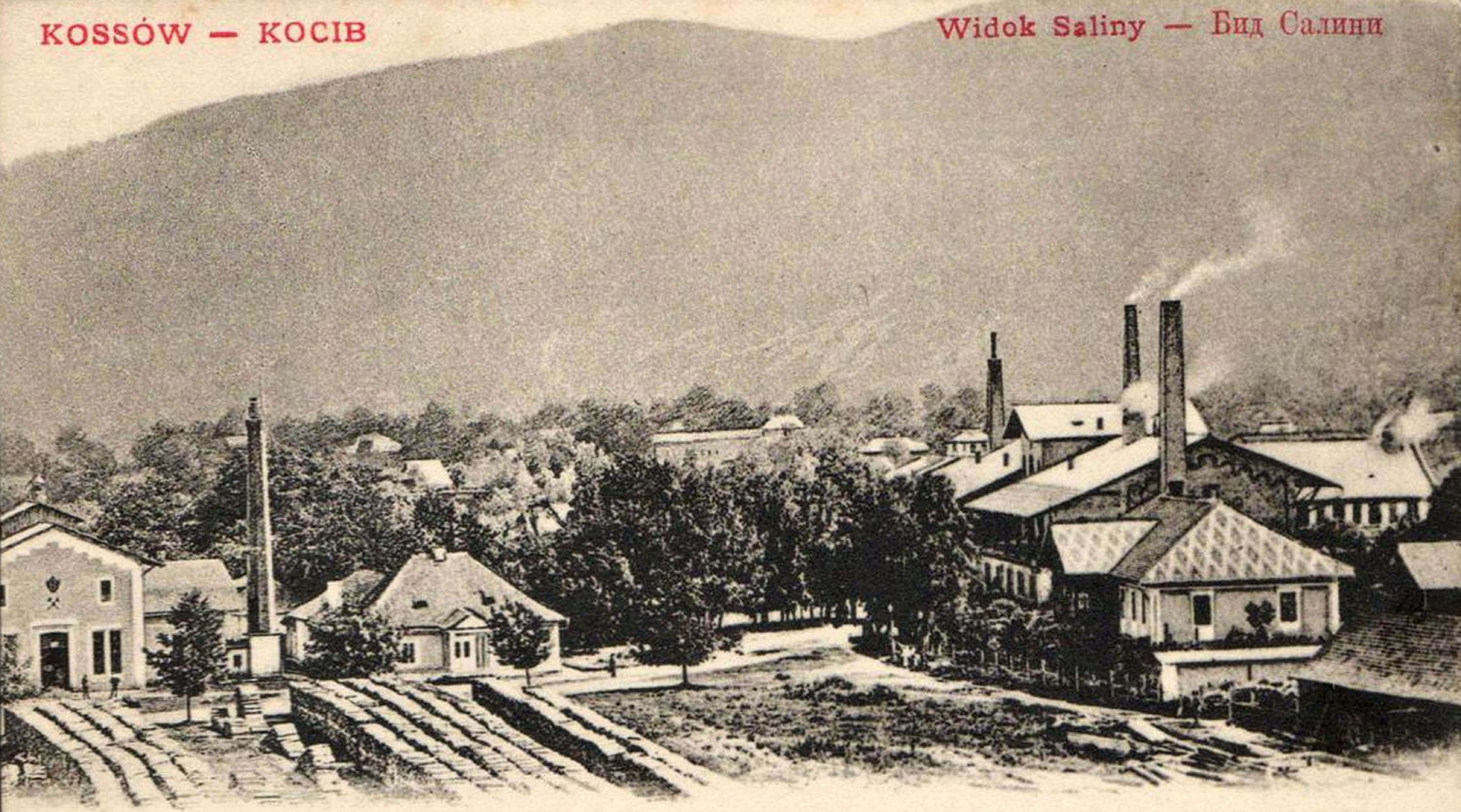

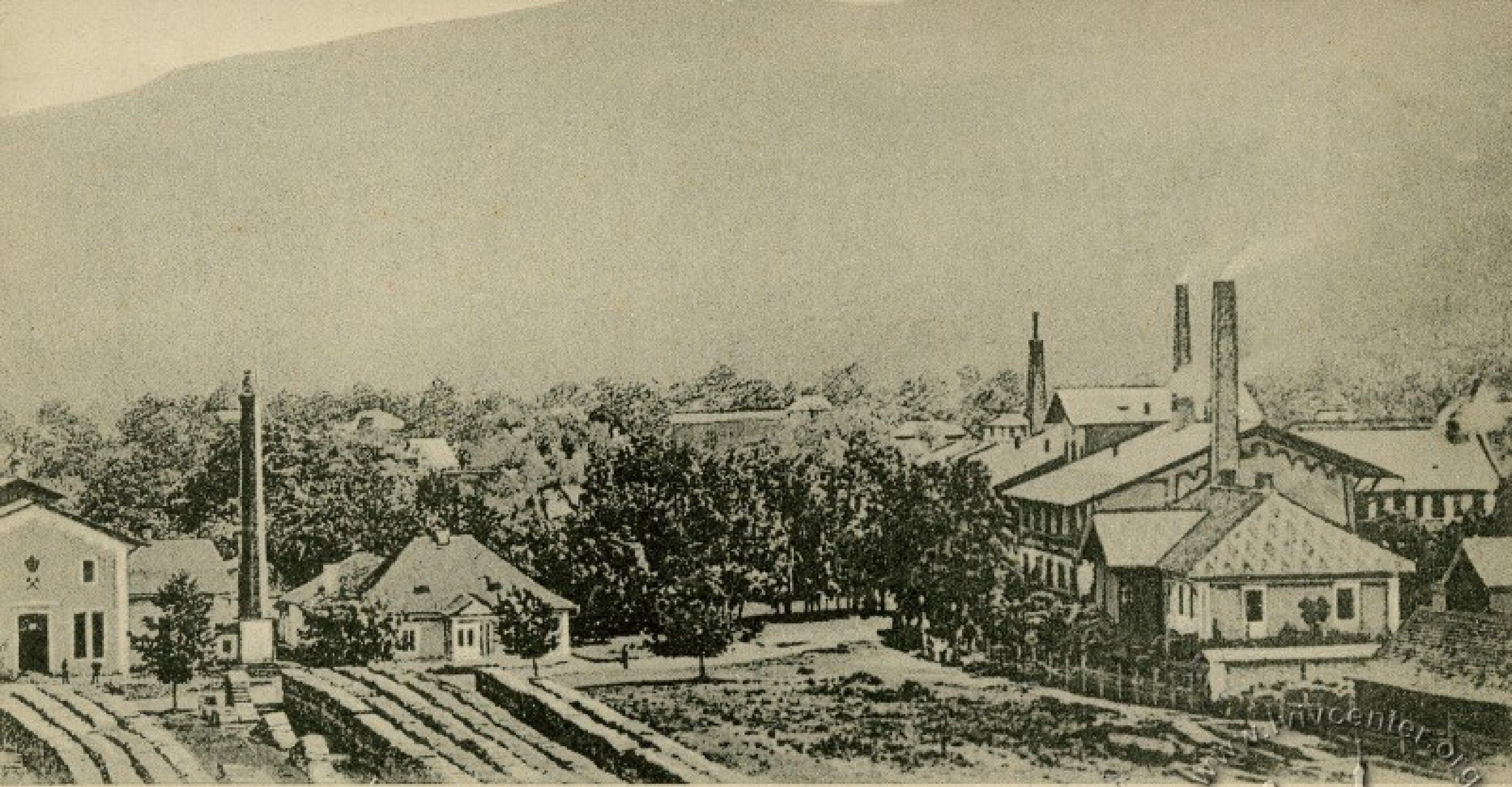

KOSSÓW — KOCIB

Widok Saliny — Бид Салини

www.lvivcenter.org

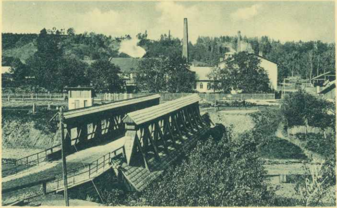

Kosów Saliny Косів Салини

Okolice Kosowa. Skalna Brama rzeki Rybnicy w Horodzie.
Околиці Косова. Брама скалиста на Рибниці в Городі.

Kosów. Skalna Brama rzeki Rybnicy w Horodzie.
Косів. Скальна Брама на Рибниці в Городі.

www.castles.com.ua

Stara Huculka. Стара Гуцулка.

Typy huculskie. Stara Hucułka.
Гуцульскі типи. Стара Гуцулка.

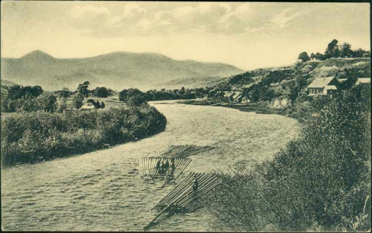

Typ huculа.
Тип гуцула.

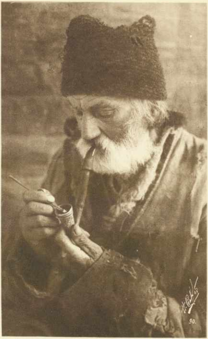
90.

Typy huculskie.　　Гуцульські типи.

J. 8/11. 05. [illegible] Papa!

Herzlichen Dank für Deinen lieben Brief, den ich abends beantworten [illegible] bin wieder [illegible] mache so eben die erste Fahrt und grüsse

Euch herzlich

Eure

M.

Przedruk wzbroniony. 1904.

Typy z Kosowa.
Косівські типи.

No. 376. Verlag v. Leon König, Papierhdlg., Czernowitz.

Gruss aus Kossow.

8 1902

www.castles.com.ua

Ogólny widok Kosowa. — Загальний вид Косова.

Pozdrowienie z Kosowa. zasyła

Nakład Abrahama S. Kwetschera w Kosowie. — Naśl. zast. 1903.

www.lvivcenter.org

Kosów widok ogólny
Загальний вид Косова.

Pozdrowienie z Kosowa — Поздоровлене з Косова

Pozdrowienie z Kosowa — Поздоровлене з Косова

www.lvivcenter.org

Kosów. Widok ogólny

www.castles.com.ua

Widok Kosowa. *Fot. Seńkowski.*

Kosów. Ogólny widok Kosowa. Косів. Загальний вид.

fotopolska.eu
Polska na fotografii

fotopolska.eu
Polska na fotografii

[redacted]

Kosów — **Wodospad Huk.**

Водоспад Гук. — **Косів.**

KOSÓW HUCULSKI. Wodospad Huk

Kosów. Wodospad „Huk”

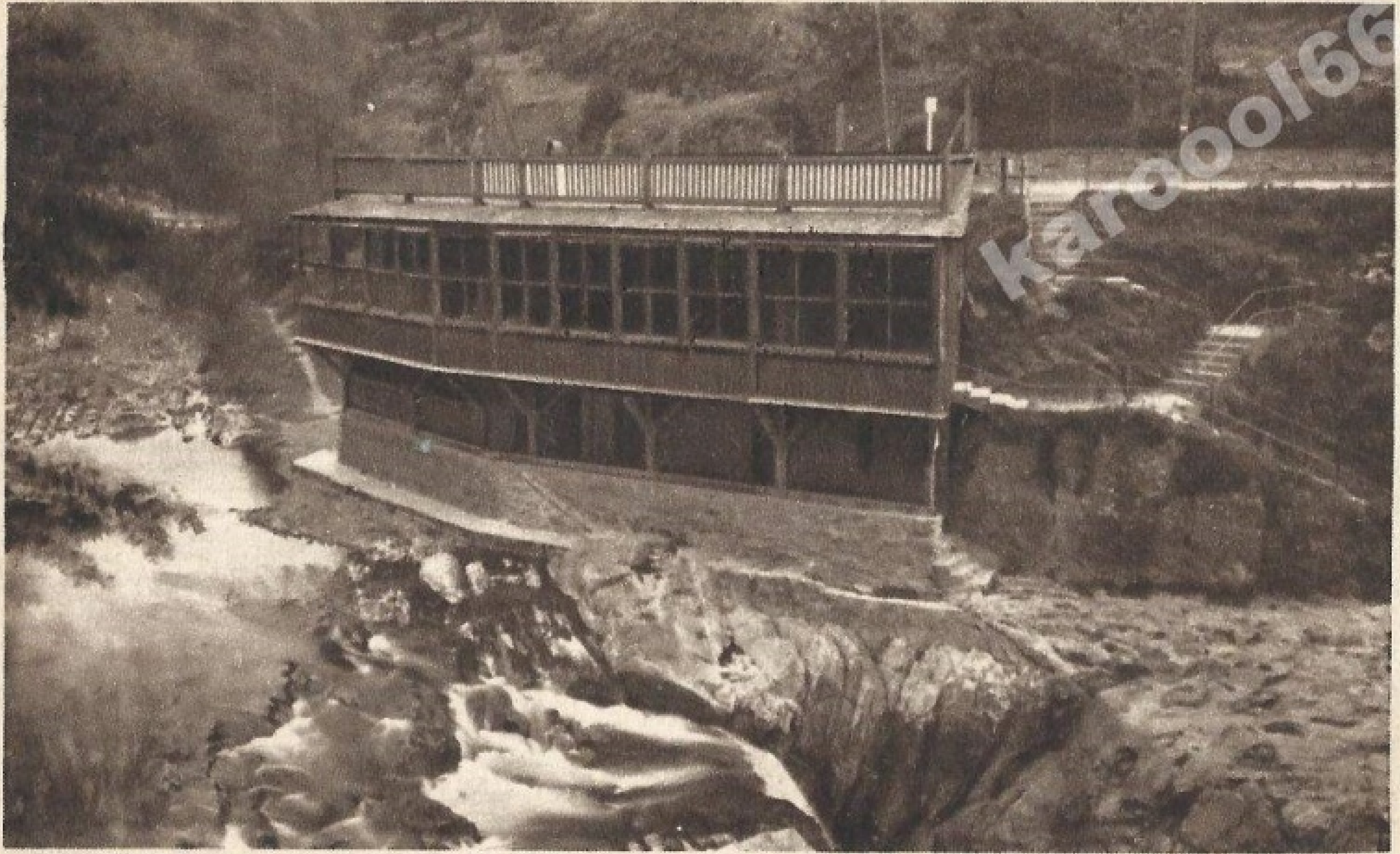
karoool66

KOSÓW HUCULSKI. Pawilon na I Huku

KOSÓW. Wodospad Huk na Rybnicy.
КОСІВ. Водопад Гук на Рибниці.

Kosów. Wodospad „Huk“ na Rybnicy.
Косôв. Водоспадъ „Гукъ“ на Рыбници

89146 Nakład Abrahama [illegible] w Ko[illegible]

Kosów. Wodospad „Huk“ na Rybnicy. Косів. Водопад „Гук“ на Рибниці.

fotopolska.eu
Polska na fotografii

fotopolska.eu
Polska na fotografii

„Z gościny do domu". „Вертають з гостини".

КАТАЛЬОҐ

І. ВИСТАВКИ УКРАЇНСЬКОЇ АМАТОРСЬКОЇ ФОТОҐРАФІКИ

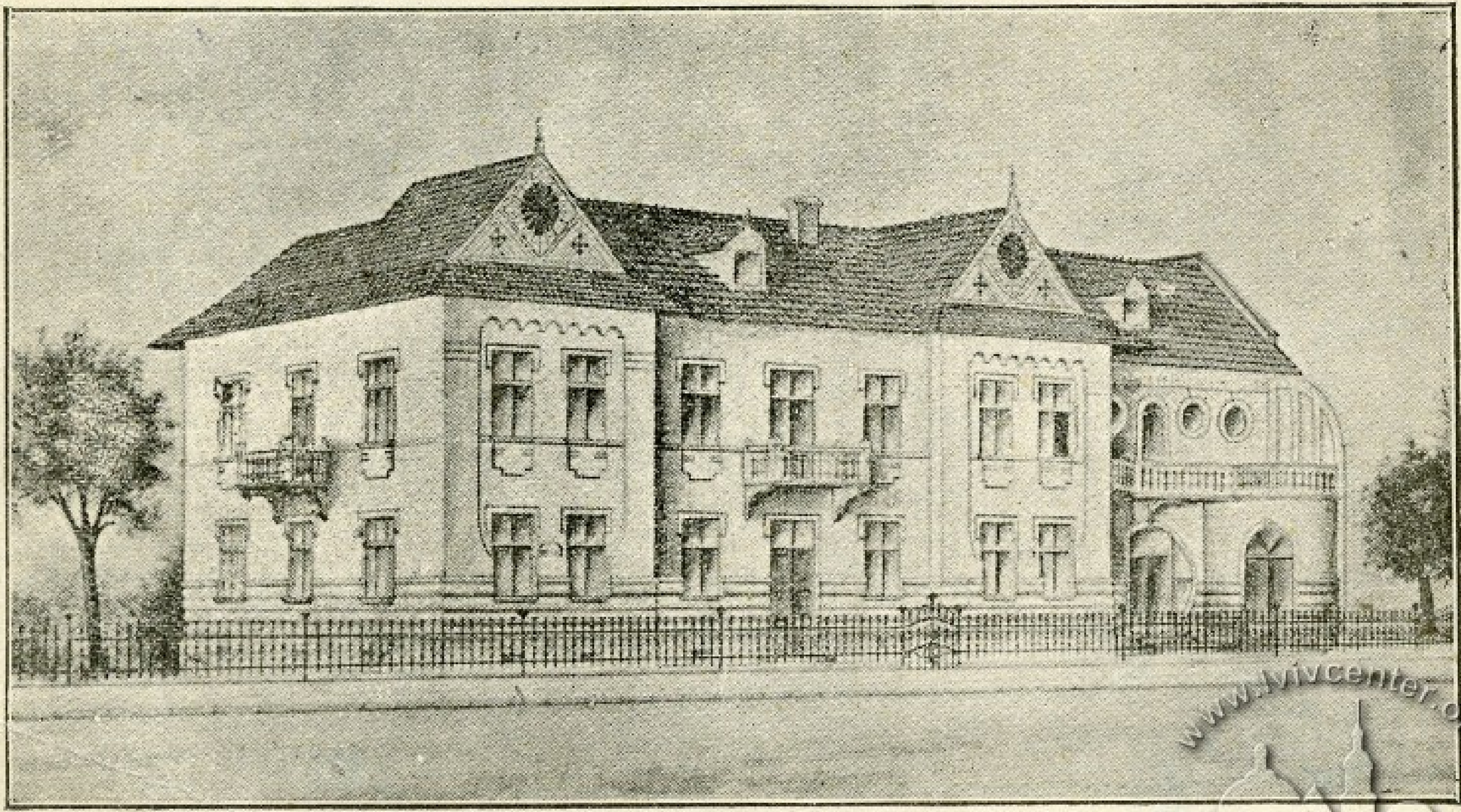

Народний Дім в Косові.

www.lvivcenter.org

© gig.if.ua

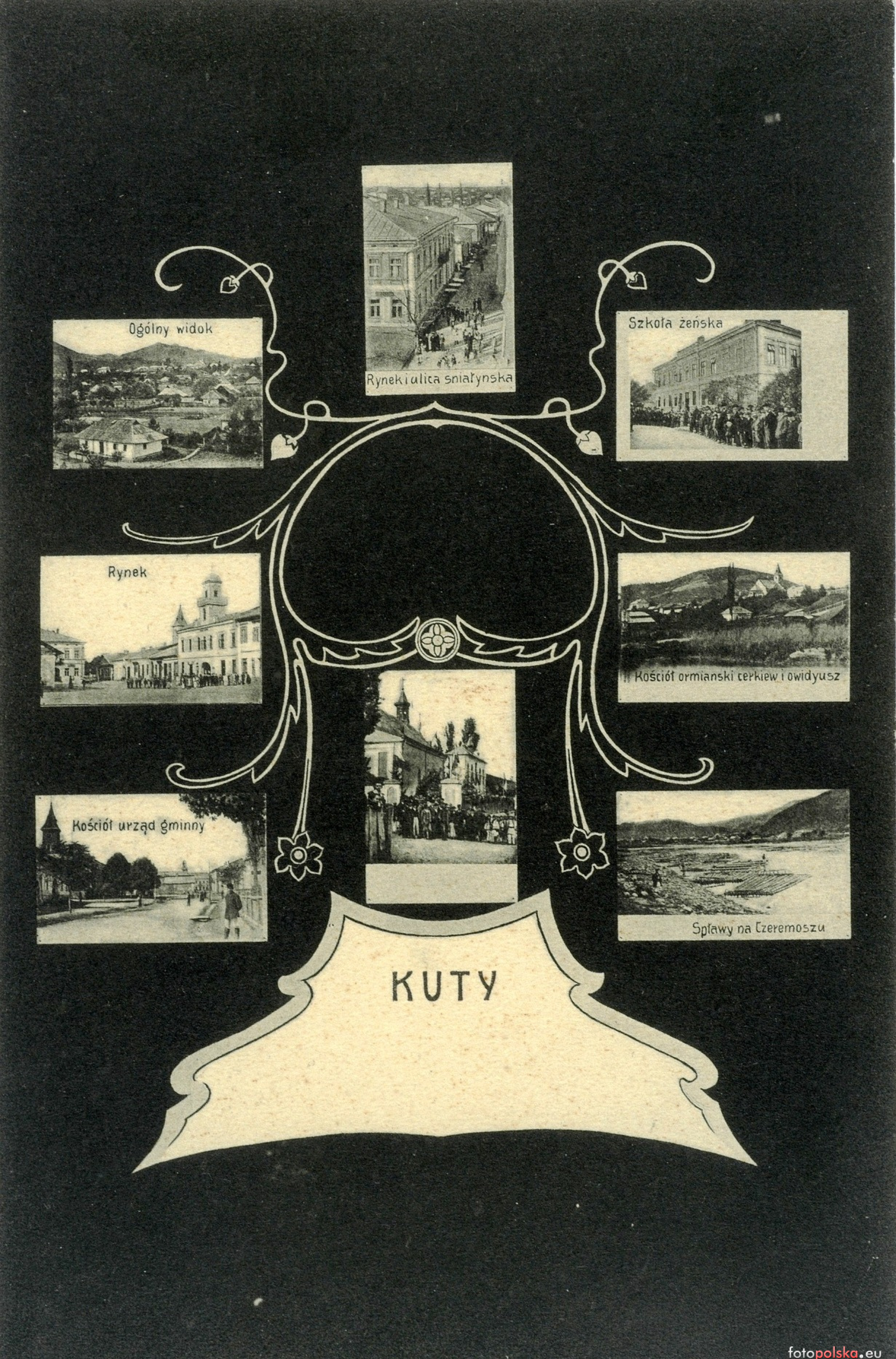

fotopolska.eu
Polska na fotografii

fotopolska.eu
Polska na fotografii

fotopolska.eu
Polska na fotografii

fotopolska.eu
Polska na fotografii

fotopolska.eu
Polska na fotografii

fotopolska.eu
Polska na fotografii

Narodowe Archiwum Cyfrowe, sygn. 1-G-2889

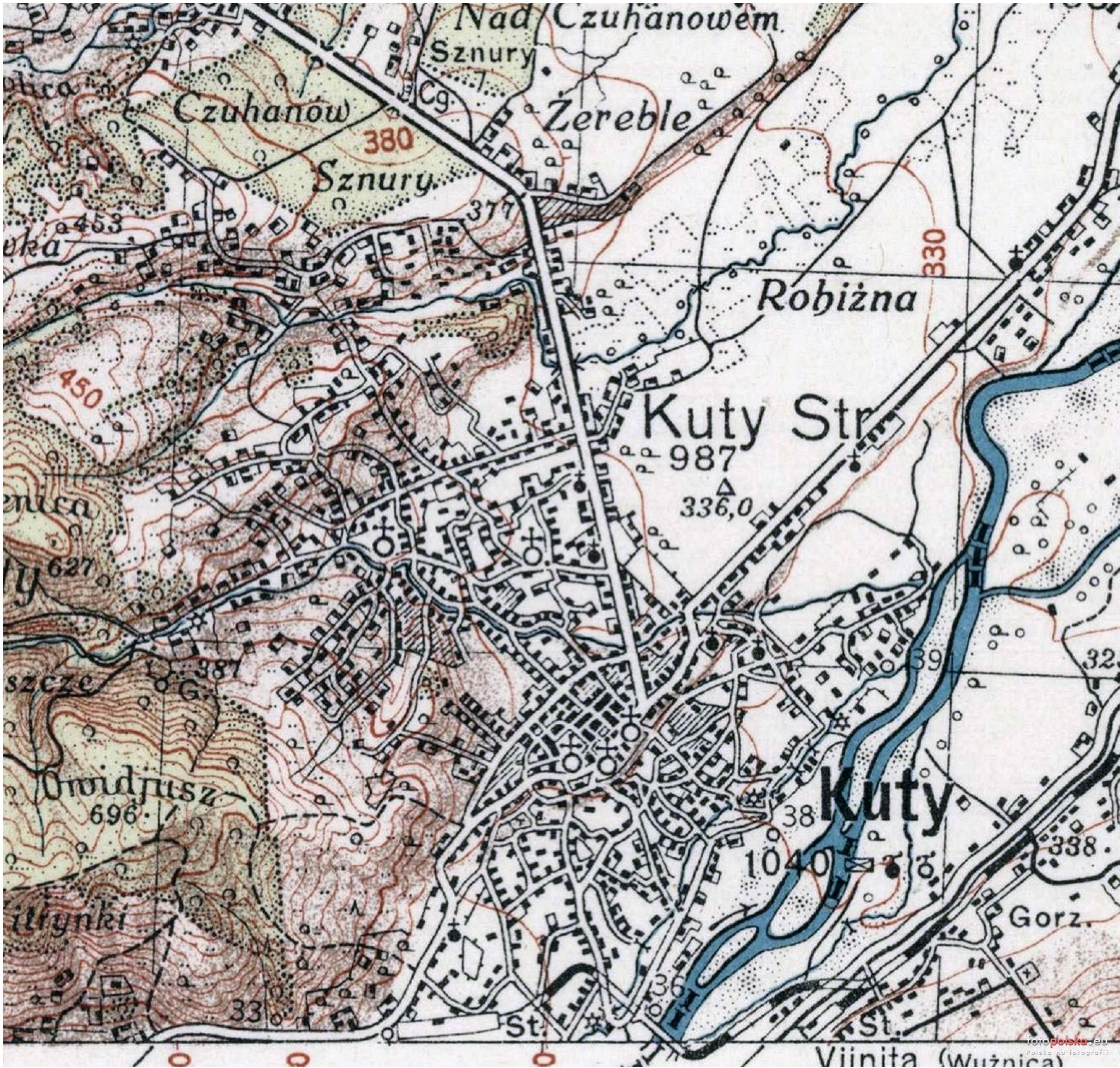
Nad Czuhanowem
Sznury
Cg.
Czuhanów
380
Żereble
Sznury
453
377
330
Rohiżna
450
Kuty Str
987
336,0
627
387
G.
391
Owidjusz
696
Kuty
38
1040
338.
Gorz.
33
St.
St.
Vijnita (Wużnica)

fotopolska.eu
Polska na fotografii

fotopolska.eu
Polska na fotografii

fotopolska.eu
Polska na fotografii

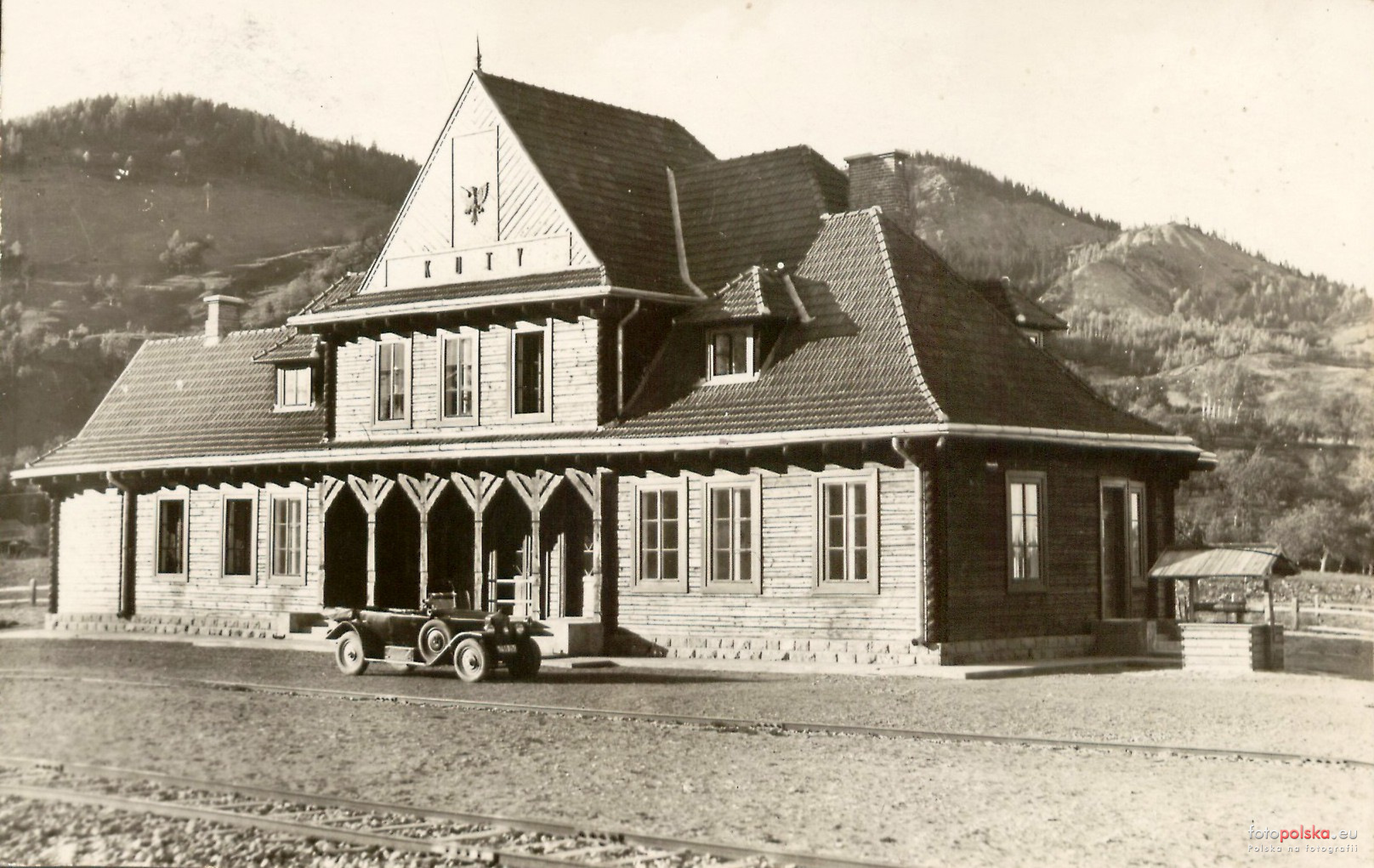

fotopolska.eu
Polska na fotografii

Dworzec kolejowy w Kutach.
Кути. Дворець колієвий.

Góra Sokólskie koło Kut.

Pozdrowienie z Kut.

Nakładem Alex. Schorra w Kutach. — Przedruk wzbroniony.

Góra Owidjusz w Kutach.

Kuty. Owidjusz.
Кути. Овидій.

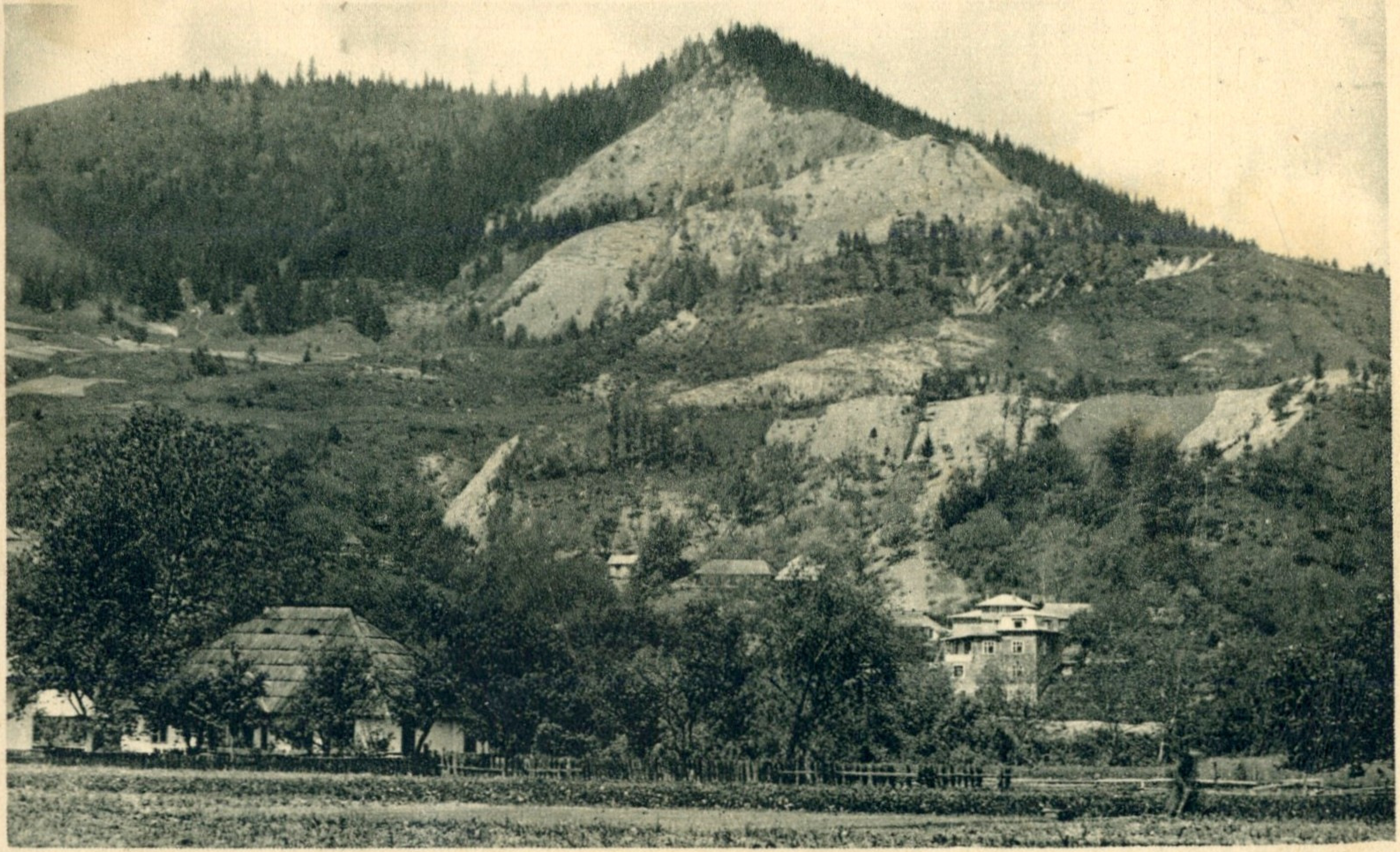

KUTY. Owidjusz

fotopolska.eu
Polska na fotografii

Idylla huculska nad Czarnym Czeremoszem. Над Черемошом.

KUTY. Kościół rzym. kat.

fotopolska.eu
Polska na fotografii

KUTY. Kościół rzym. kat.

KUTY. Kościół rzym. kat.

fotopolska.eu
Polska na fotografii

Rz. kat. Kościół w Kutach.

fotopolska.eu
Polska na fotografii

Rz. kat. Kościół w Kułach.

KUTY. Kościół rzymsko-katolicki.

fotopolska.eu
Polska na fotografii

fotopolska.eu
Polska na fotografii

www.castles.com.ua

fotopolska.eu
Polska na fotografii

fotopolska.eu
Polska na fotografii

fotopolska.eu
Polska na fotografii

fotopolska.eu
Polska na fotografii

fotopolska.eu
Polska na fotografii

4 BRYG. SAP.

PALOWANIE.

ZAC. DŹWIG.

BUDOWA MOSTU DROGOWO-KOLEJOWEGO
1930 R.
NA DRODZE KUTY (POLSKA) – WYŻNICA (RUMUNJA)

OGÓLNY WIDOK MOSTU.

fotopolska.eu
Polska na fotografii

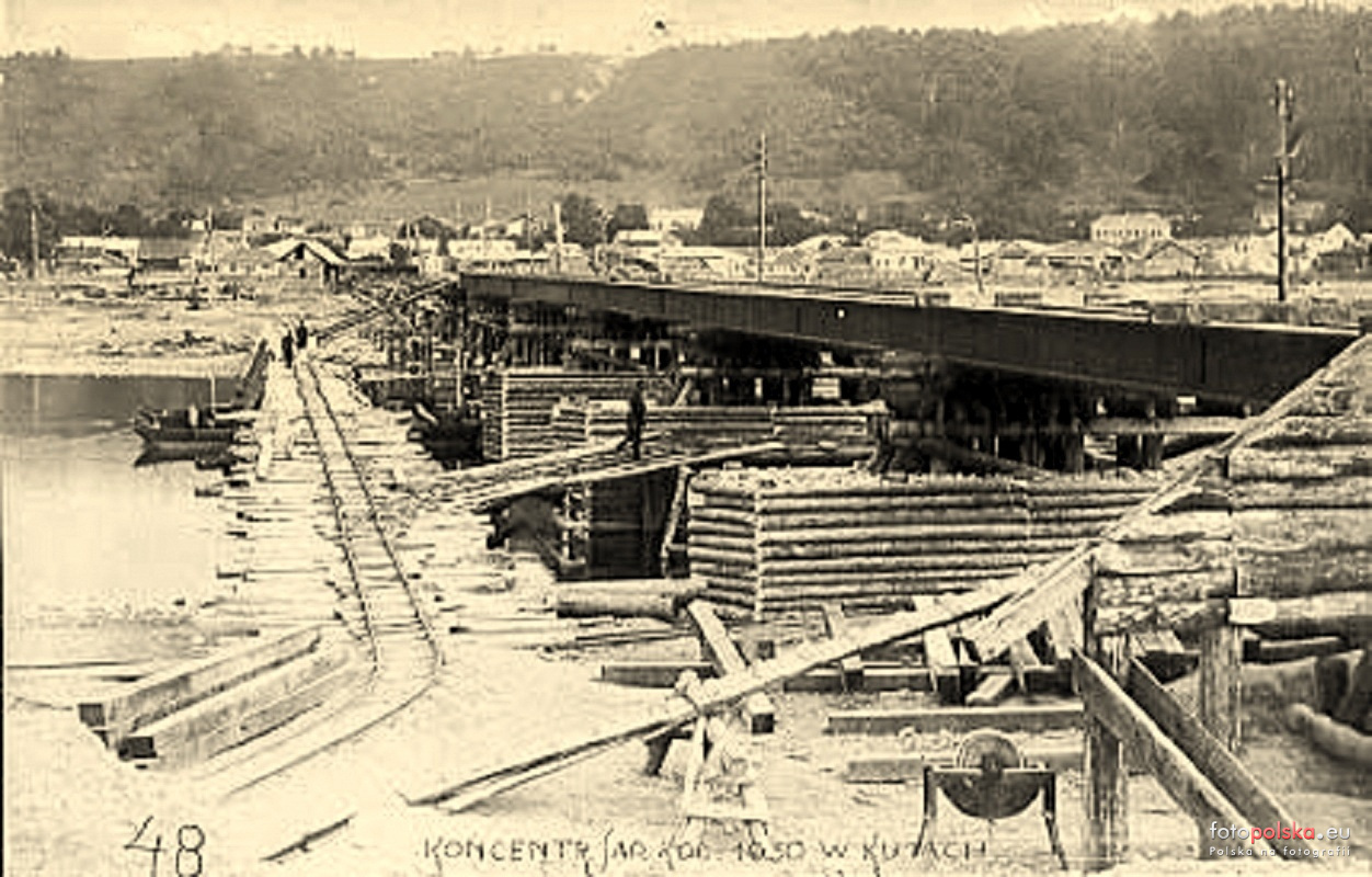
48
KONCENTR. JAR. KOL. 1930 W KUTACH
fotopolska.eu
Polska na fotografii

48
KONCENTR
W KUTACH

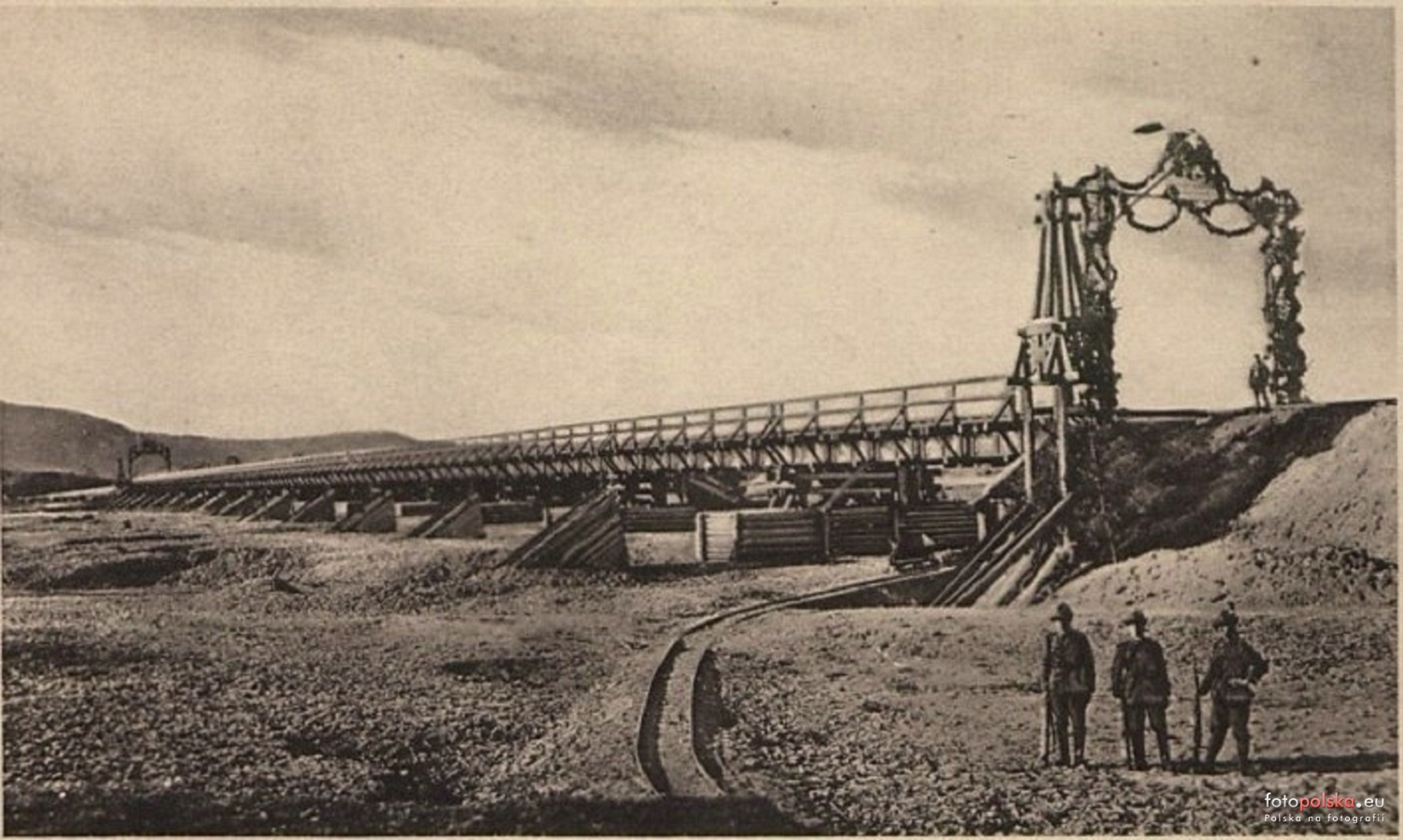
fotopolska.eu
Polska na fotografii

NAC
NAC
fotopolska.eu
Polska na fotografii

Otwarcie mostu kolejowego na rzece Czeremosz w Kutach

fotopolska.eu
Polska na fotografii

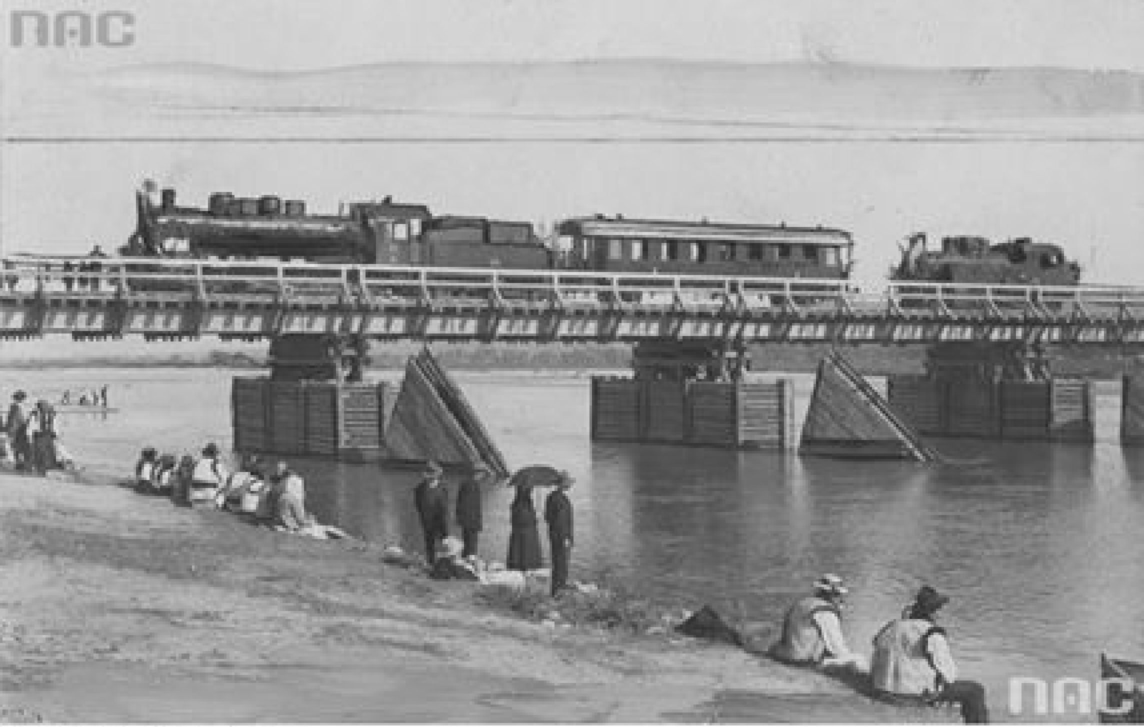

Narodowe Archiwum Cyfrowe, sygn. 1-B-3239-2

4 ztawianie kafaru ręczego na wodzie

Rustowania i bicie pilotów
11. Katarem parowem i elektrycznem.

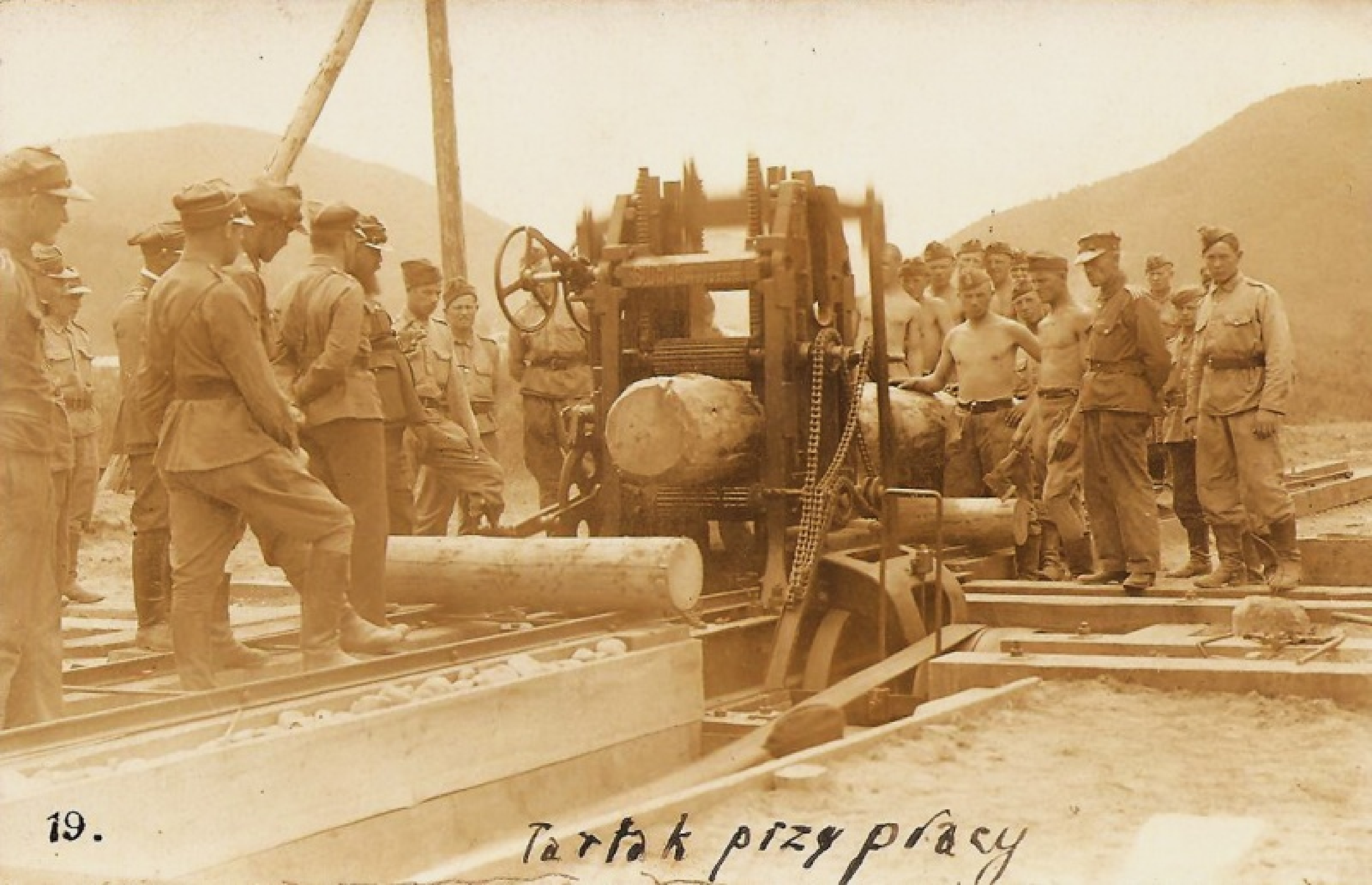

19. Tartak przy pracy

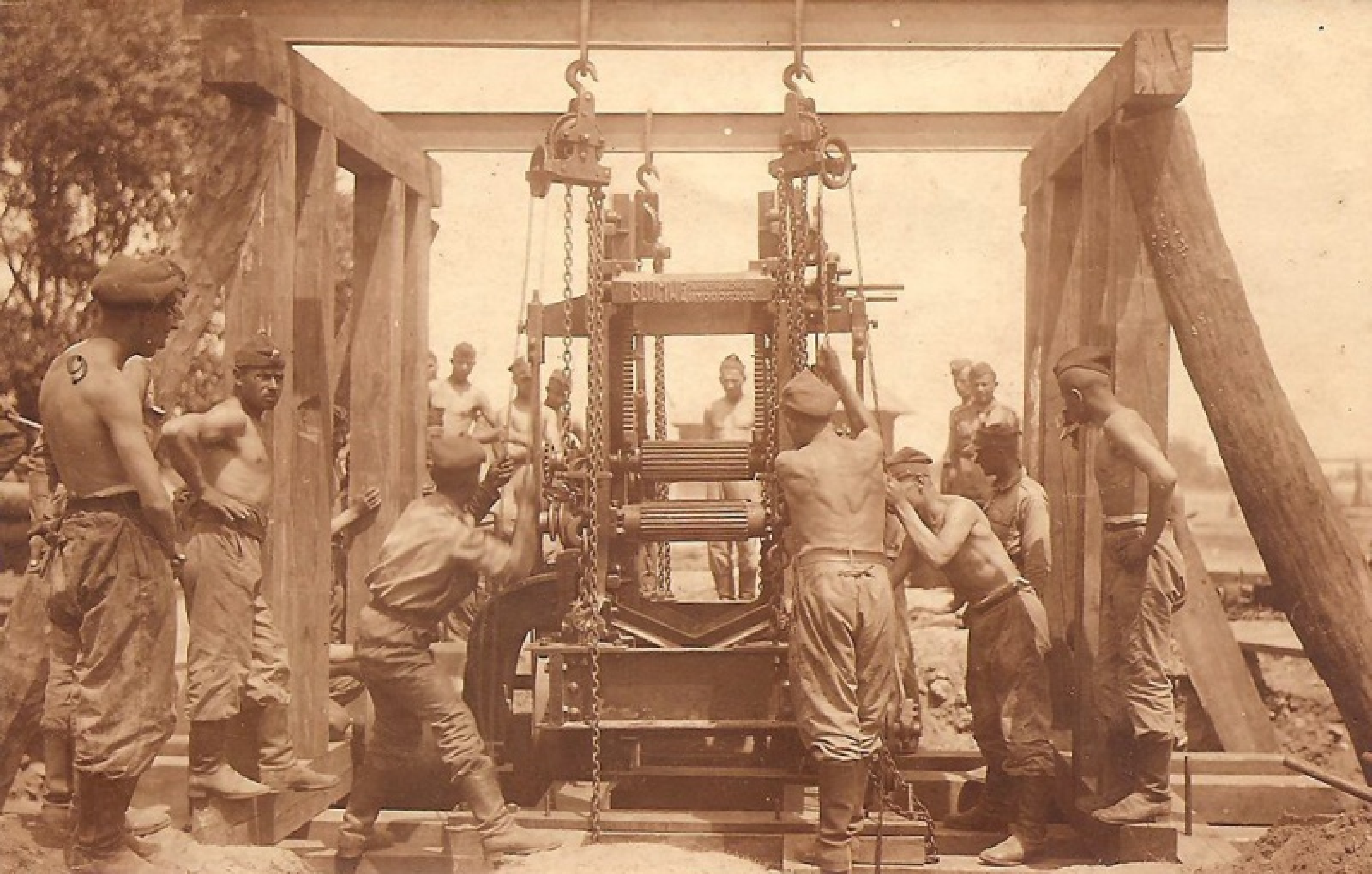

kanonier.dobroni.pl

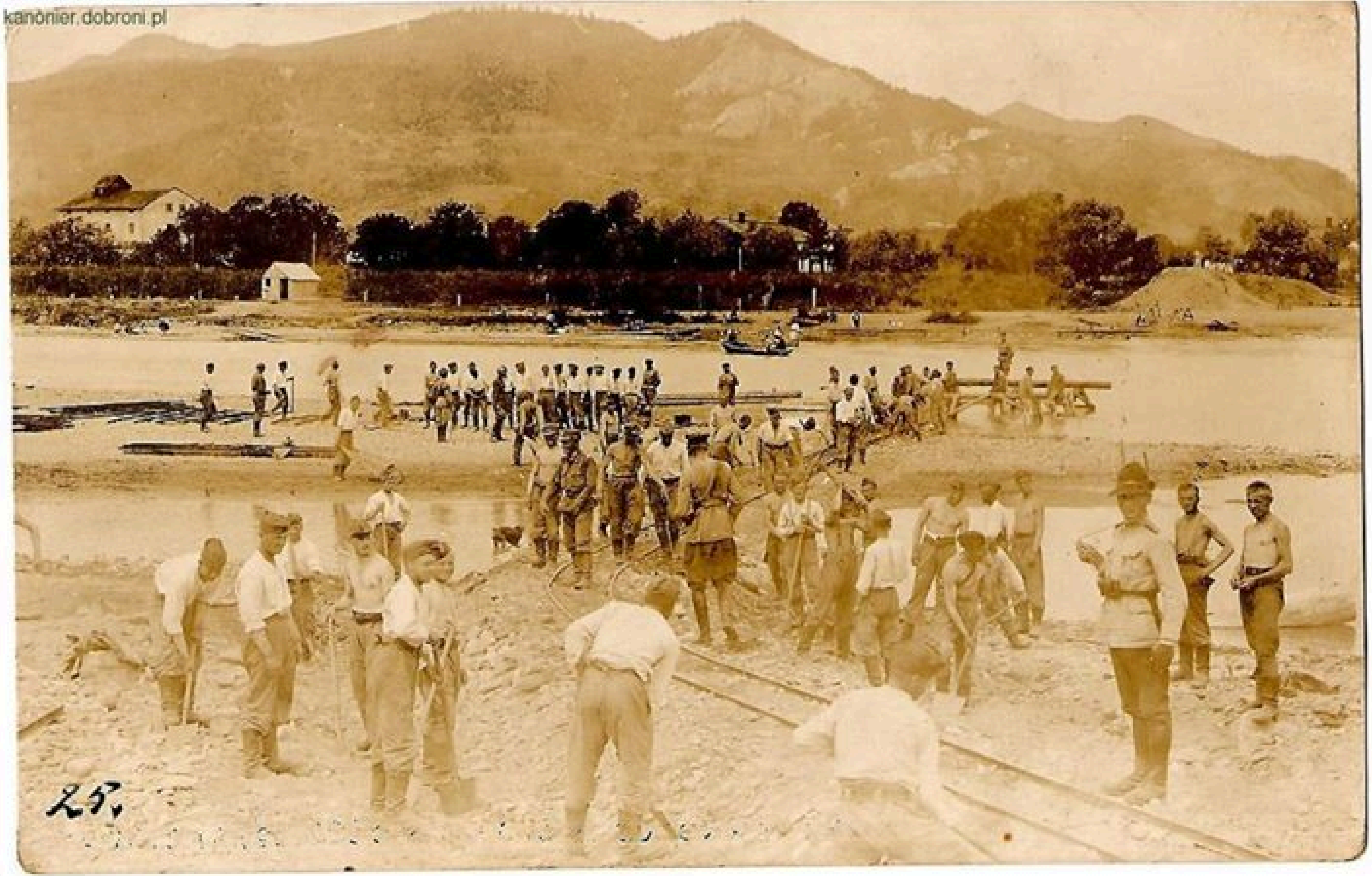

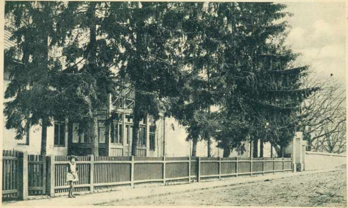

KUTY, Plebanja ormiańska.

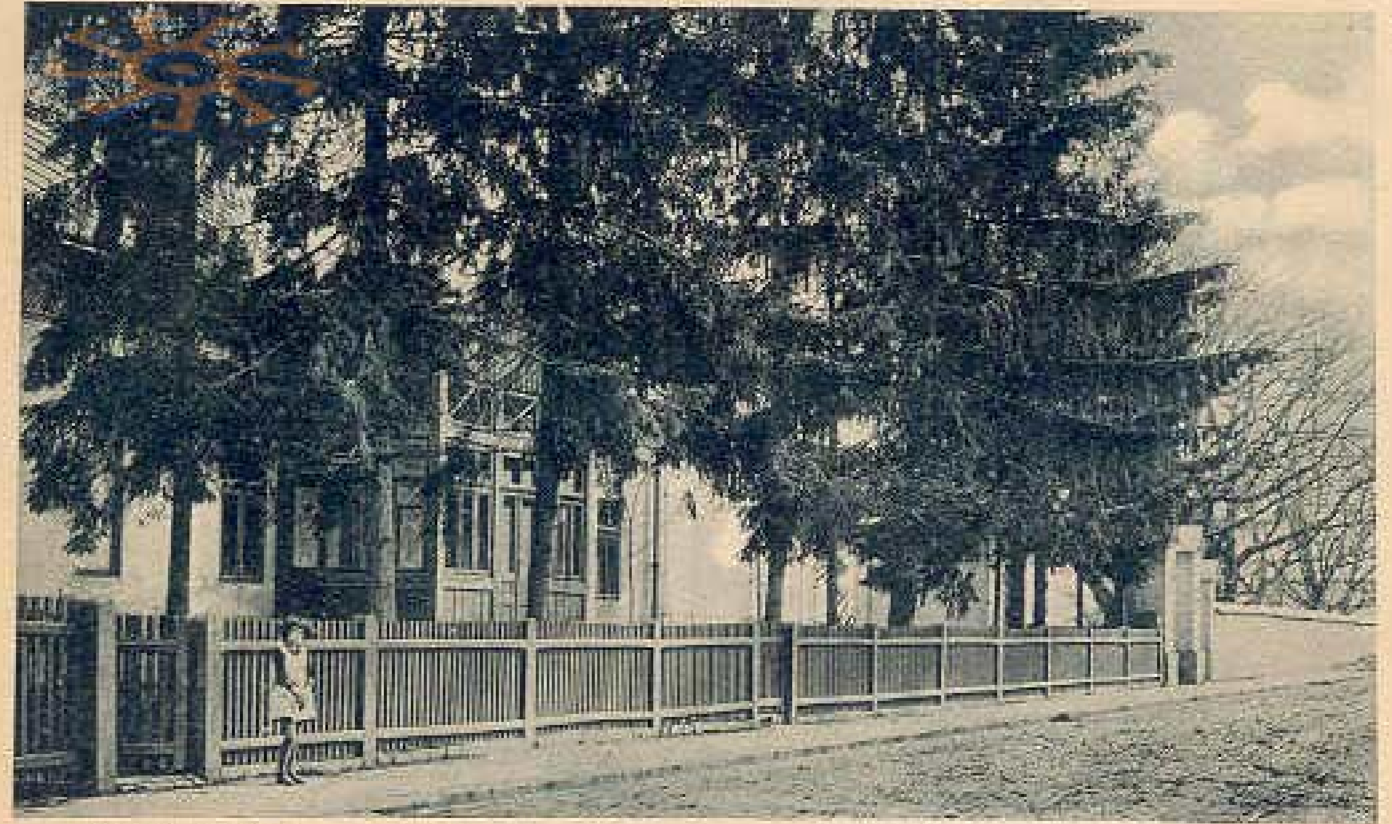

KUTY. Plebanja ormiańska.

KUTY Powódź w r. 1927.

Ulica sądowa

Szkoła żenska

Pozdrowienie z KUT.

Ulica Kossowska - Willa r. Tunikowskiego

Ulica Sniatynska
Willa burmistrza Jakubowicza

fotopolska.eu
Polska na fotografii

fotopolska.eu
Polska na fotografii

fotopolska.eu
Polska na fotografii

fotopolska.eu
Polska na fotografii

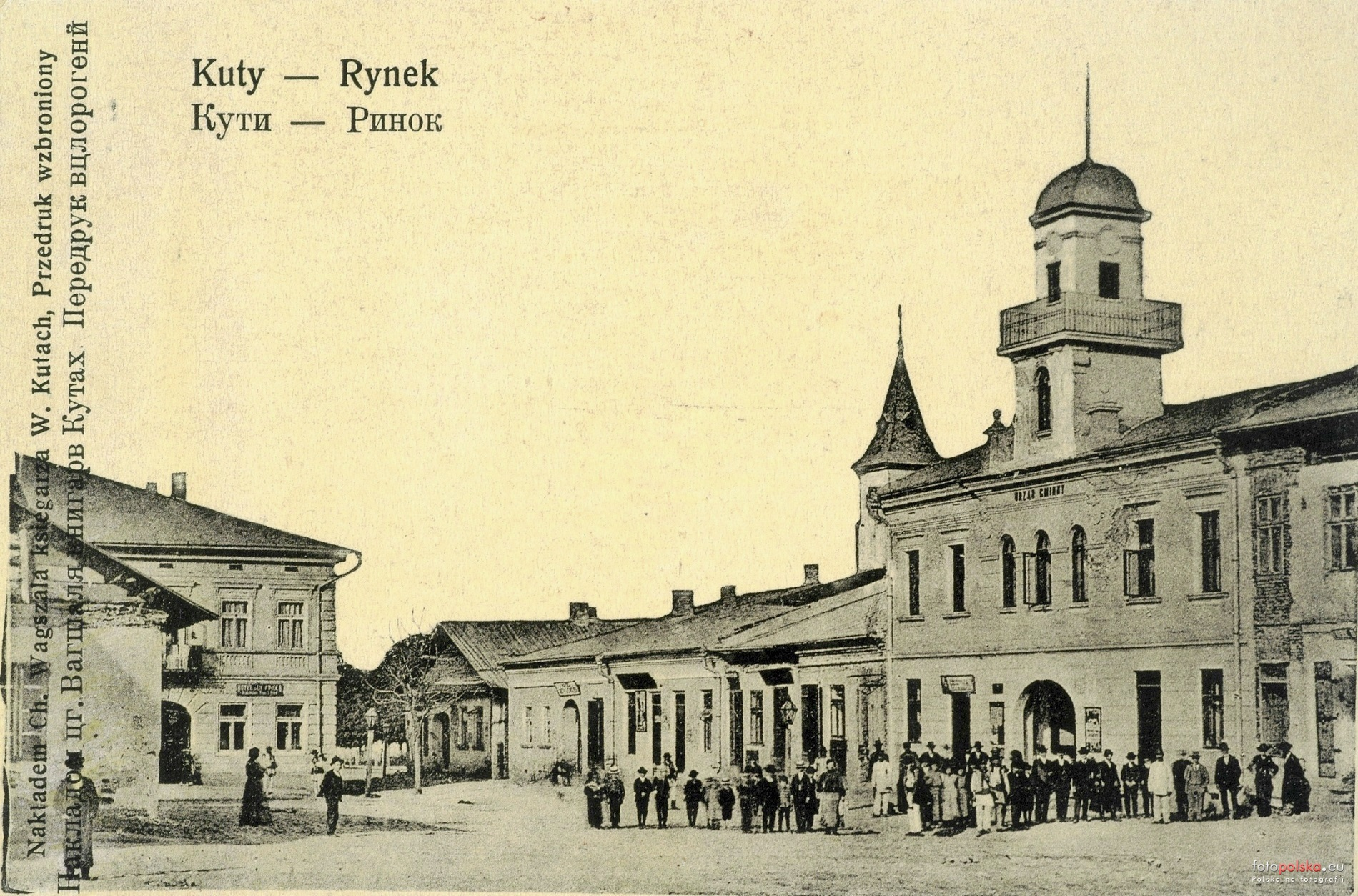

fotopolska.eu
Polska na fotografii

KUTY. Rynek.

fotopolska.eu
Polska na fotografii

Kuty. Кути.

www.lvivcenter.org

Kuty. Кути.

KUTY. Rynek

fotopolska.eu
Polska na fotografii

www.castles.com.ua

KUTY. Rynek

KUTY. Rynek.

1932r.

fotopolska.eu
Polska na fotografii

fotopolska.eu
Polska na fotografii

fotopolska.eu
Polska na fotografii

fotopolska.eu
Polska na fotografii

www.castles.com.ua

fotopolska.eu
Polska na fotografii

www.castles.com.ua

Kuty. Widok na Rumunię.

fotopolska.eu
Polska na fotografii

fotopolska.eu
Polska na fotografii

Vijnița — Wijnitz 1938 Frontiera română-polonă — Rumänisch-polnische Grenze

fotopolska.eu
Polska na fotografii

fotopolska.eu
Polska na fotografii

fotopolska.eu

Kuty. Powszechna Szkoła żeńska.

fotopolska.eu
Polska na fotografii

fotopolska.eu
Polska na fotografii

fotopolska.eu
Polska na fotografii

HANDEL TOWARÓW MIESZANYCH
A ZUCKERMAN
ТОВАРІВ
Gevaert
fotopolska.eu

fotopolska.eu

fotopolska.eu
Polska na fotografii

fotopolska.eu
Polska na fotografii

fotopolska.eu
Polska na fotografii

fotopolska.eu
Polska na fotografii

fotopolska.eu

fotopolska.eu
Polska na fotografii

fotopolska.eu
Polska na fotografii

fotopolska.eu
Polska na fotografii

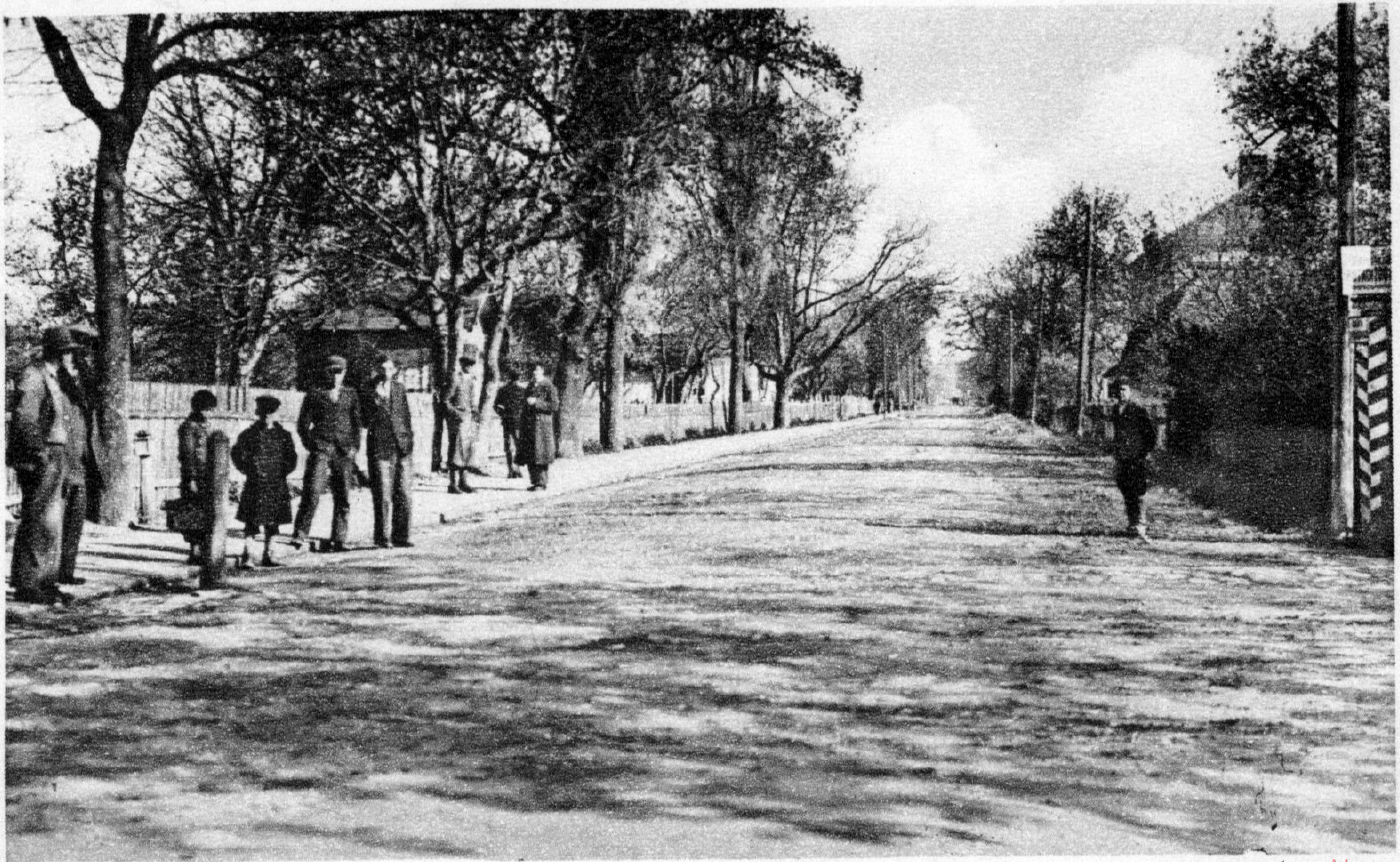

KUTY. Ul. Piłsudskiego

fotopolska.eu
Polska na fotografii

KUTY. Ul. Sniatyńska

KUTY. Ul. Śniatyńska.

fotopolska.eu

fotopolska.eu
Polska na fotografii

Widok kut od strony pachodnicj.

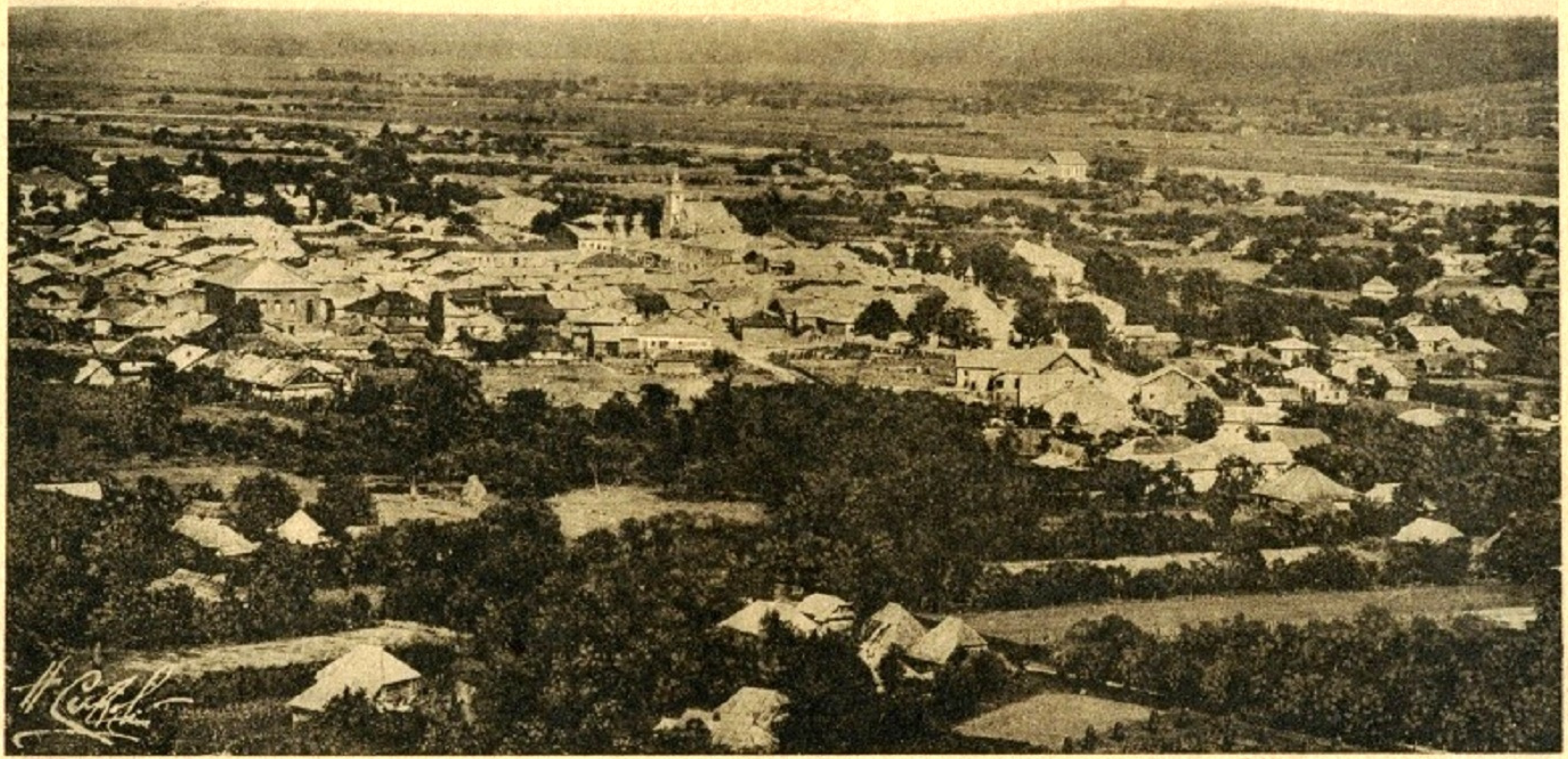

KUTY Ogólny widok z Owidjusza.
КУТИ. Загальний вид в Овідія.

fotopolska.eu
Polska na fotografii

www.lvivcenter.org

Kuty. Ogólny widok z Owidjusza.
Кути. Загальний вид з Овідія.

fotopolska.eu
Polska na fotografii

fotopolska.eu
Polska na fotografii

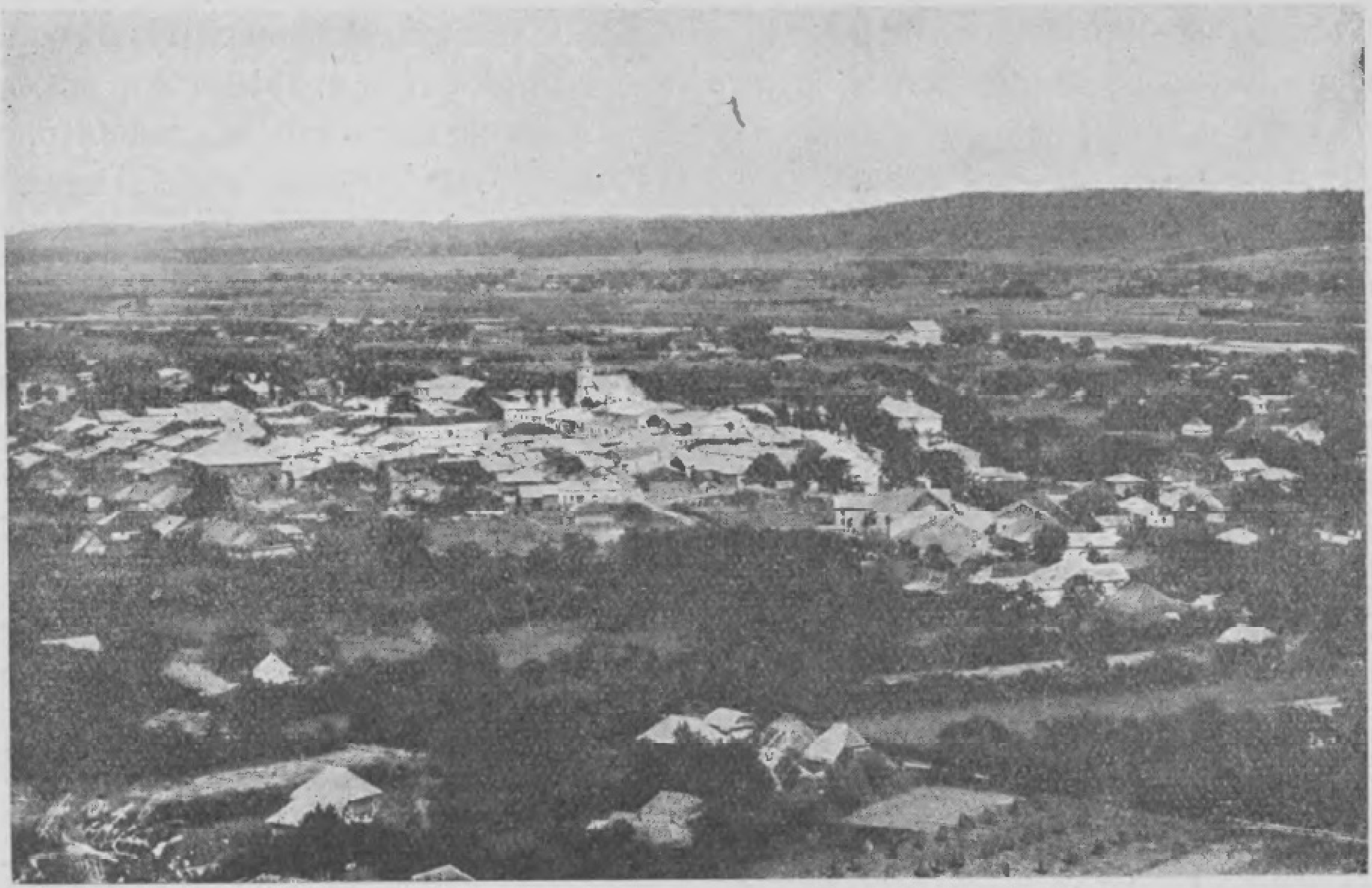

Kuty. *Fot. Seńkowski.*

Narodowe Archiwum Cyfrowe, sygn. 1-U-3313-2

Narodowe Archiwum Cyfrowe, sygn. 1-U-3313-1

www.castles.com.ua

fotopolska.eu
Polska na fotografii

fotopolska.eu
Polska na fotografii

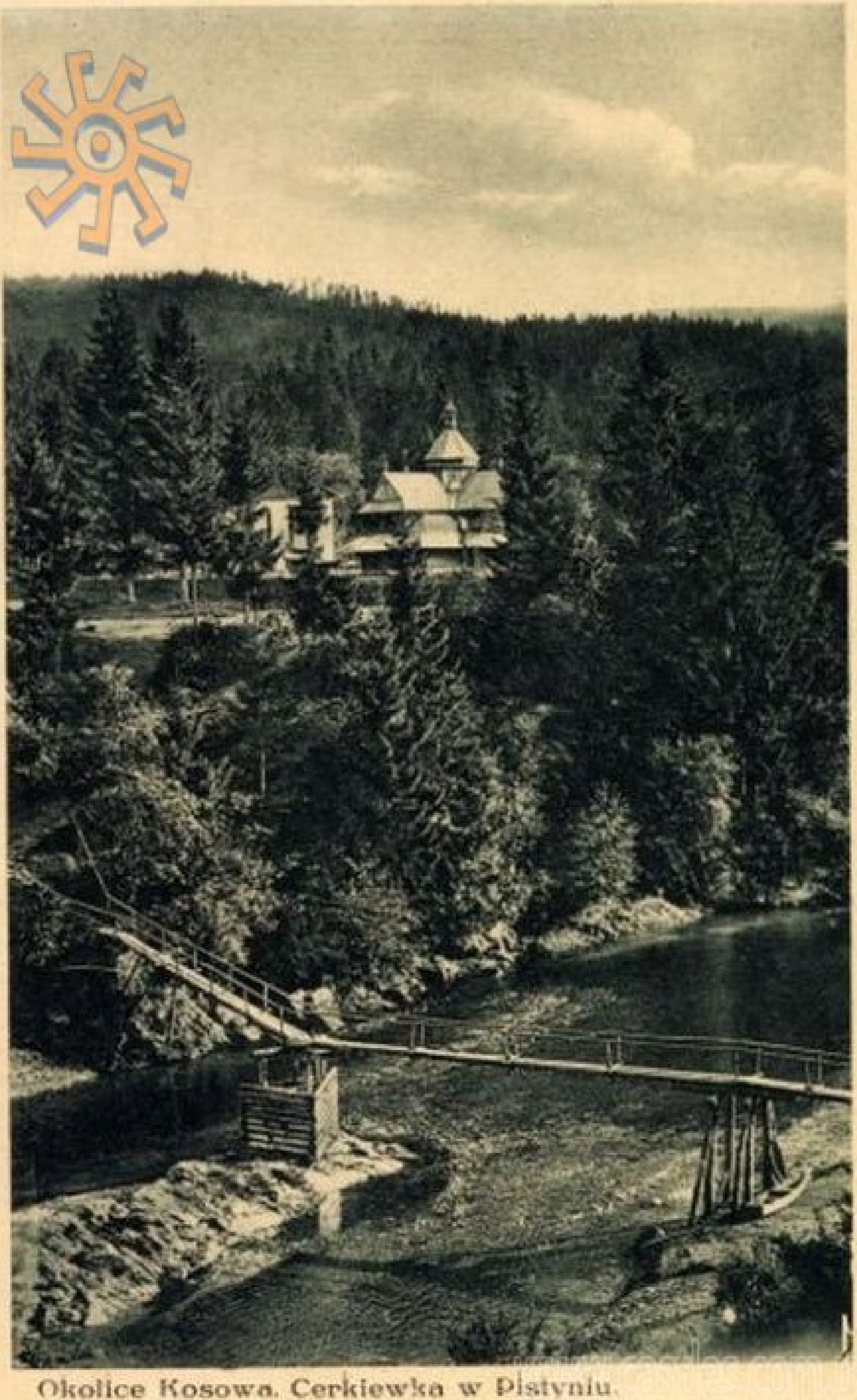

Okolice Kosowa. Cerkiewka w Pistyniu.
Околиця Косова. Церковця в Пістині.

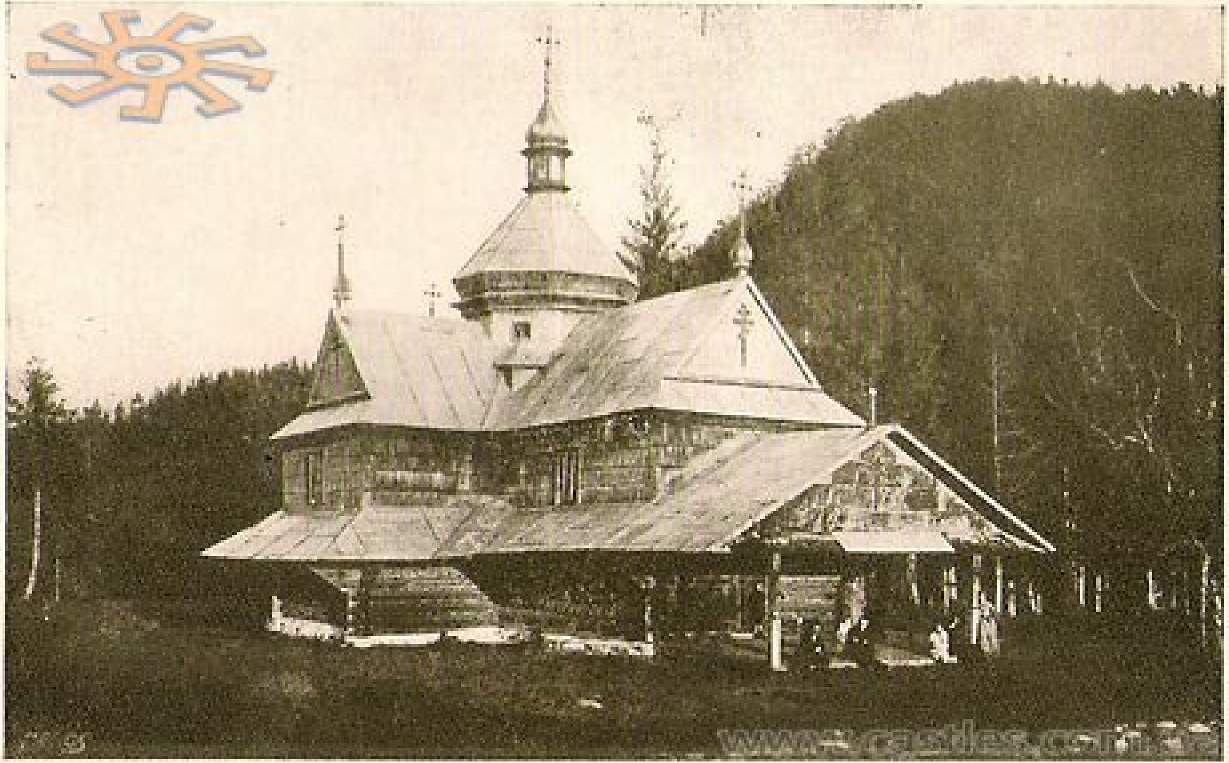
www.castles.com.ua

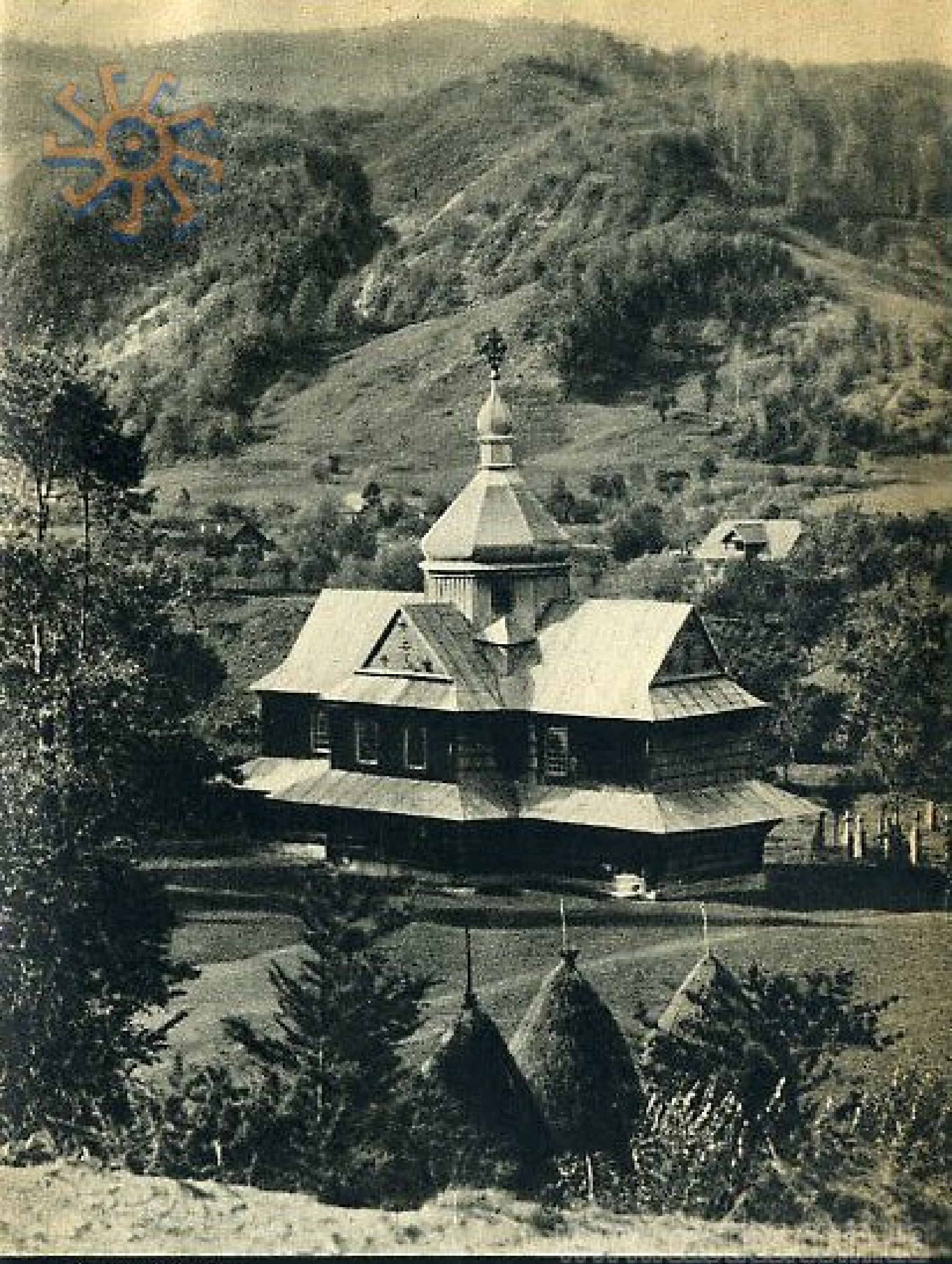

Cerkiew huculska. *Fot. M. Seikowski.*

Kościół w Pistyniu.

No. 302. Verlag v. Leon König, Czernowitz.

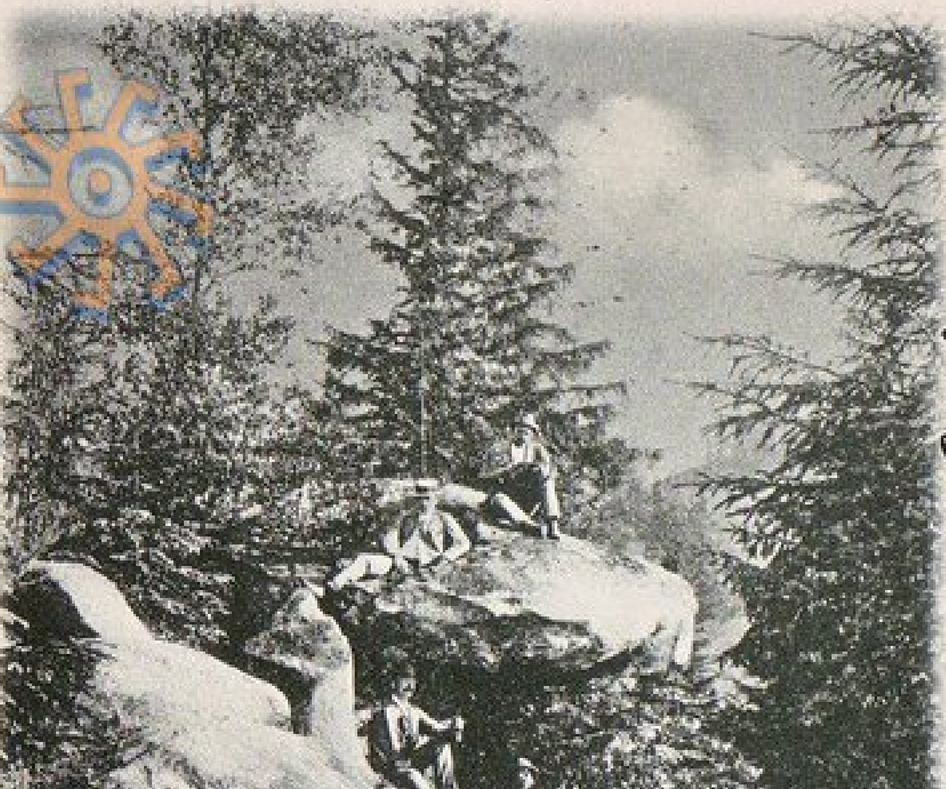

Droga do Pysanego Kamienia.

Für die schöne Karte besten Dank.
Wenn ich bitten darf um Ansichten von
[illegible] würde ich sehr dankbar.
Bitte mir Ihre Wünsche bekanntgeben zu
wollen. mit Hochachtung B. Marie Pohl

Wiznitz am Czeremosz 19/3 99

Bukowina

No. [illegible] Verlag Leon König, Papierhandlung, Czernowitz

Pysany Kamień

Okolice Kosowa »Pisany Kamień«
Околиця Косова. „Писаний Камінь

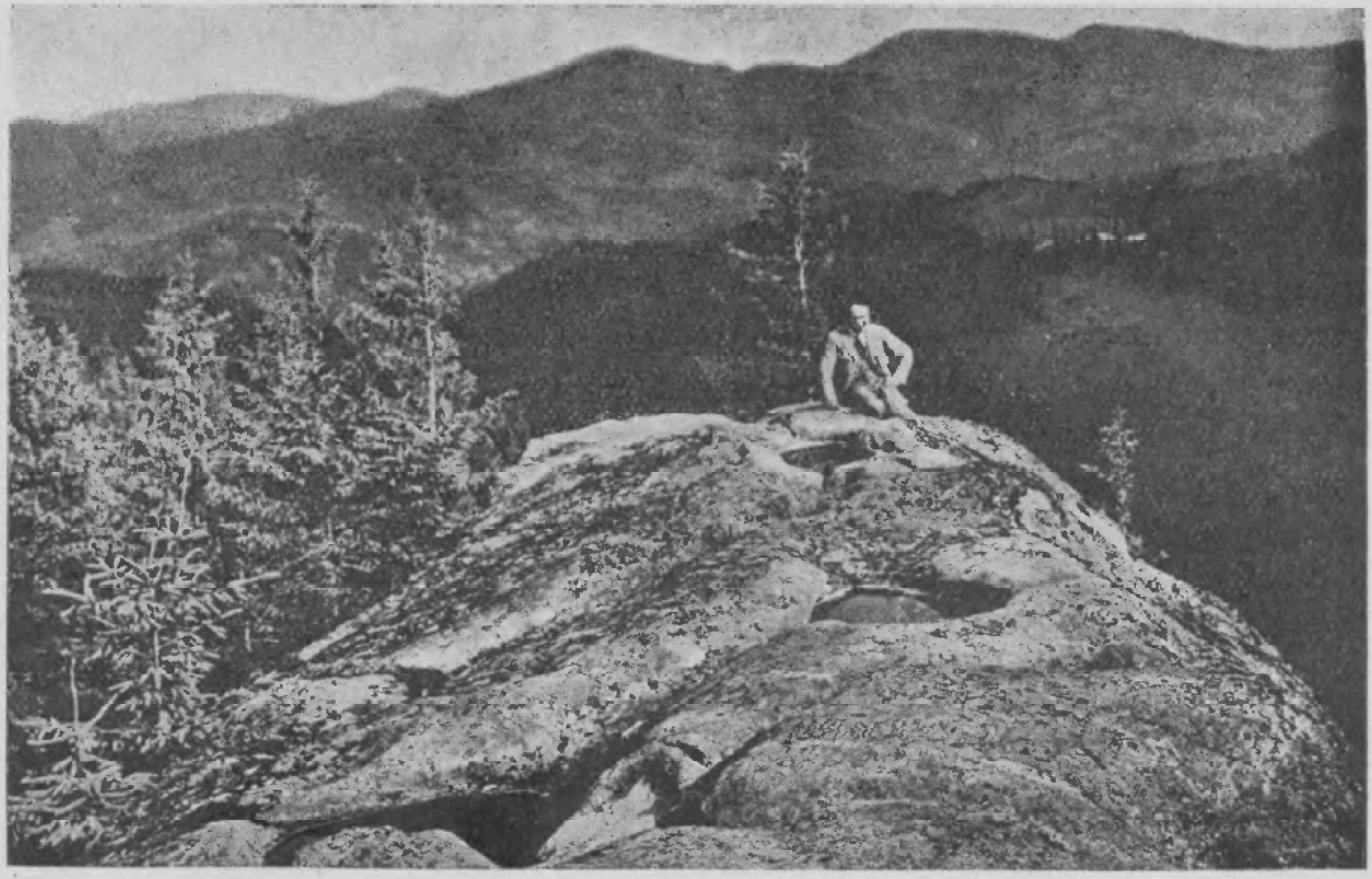

„Pisany Kamicń“ pod Kosowem.

Fot. Seńkowski.

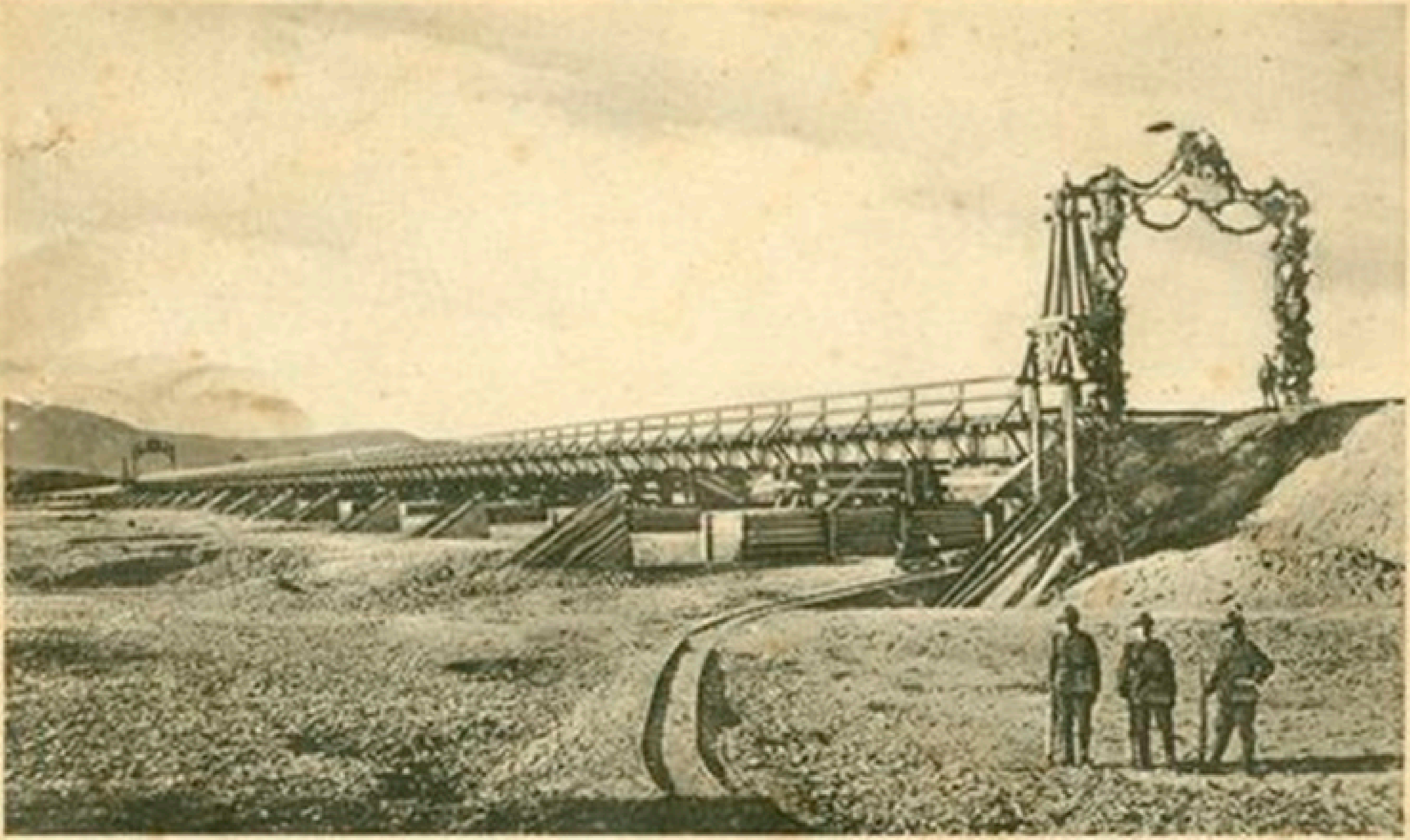

Vijnița-Kuty (Polonia)

Podul Ceremușului — Czeremosz-Brücke

WIZNITZ. Ringplatz.

www.castles.com.ua

EtoRetro.ru

Gesetzl. geschützt. No. 17743 Nachahmung verboten.

Ringplatz.

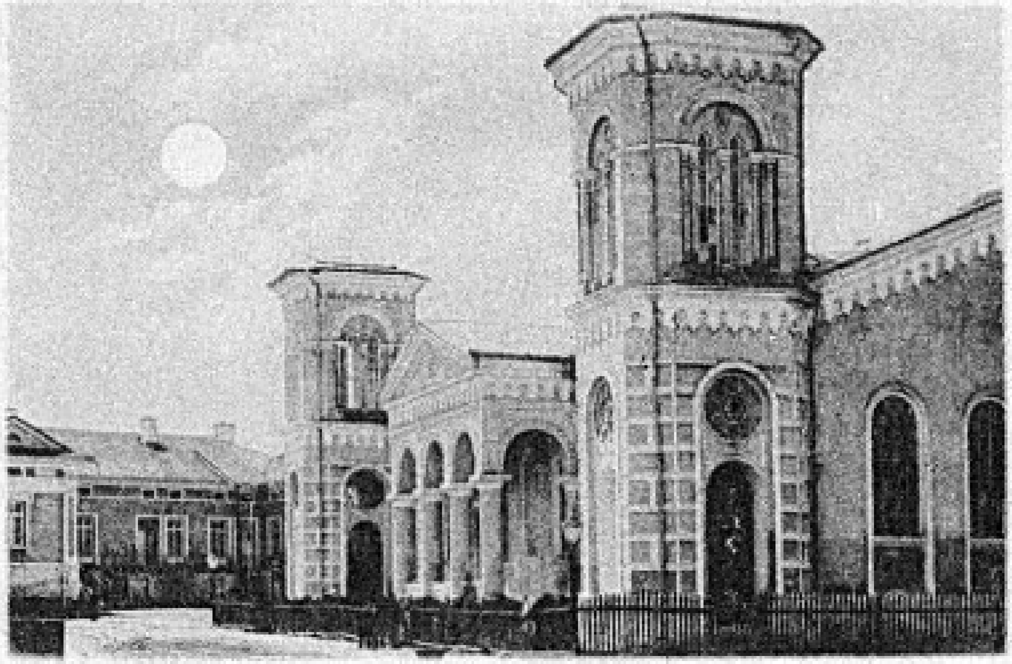

Rabbiner-Tempel.

Gruss aus Wiżnitz, Bukowina.

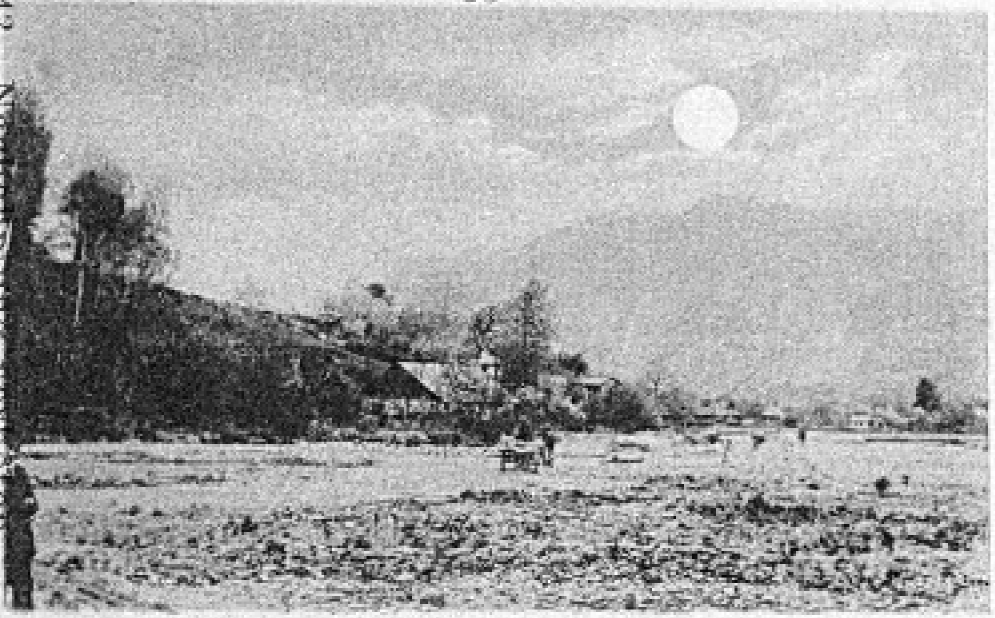

Wiżenka.

www.lvivcenter.org

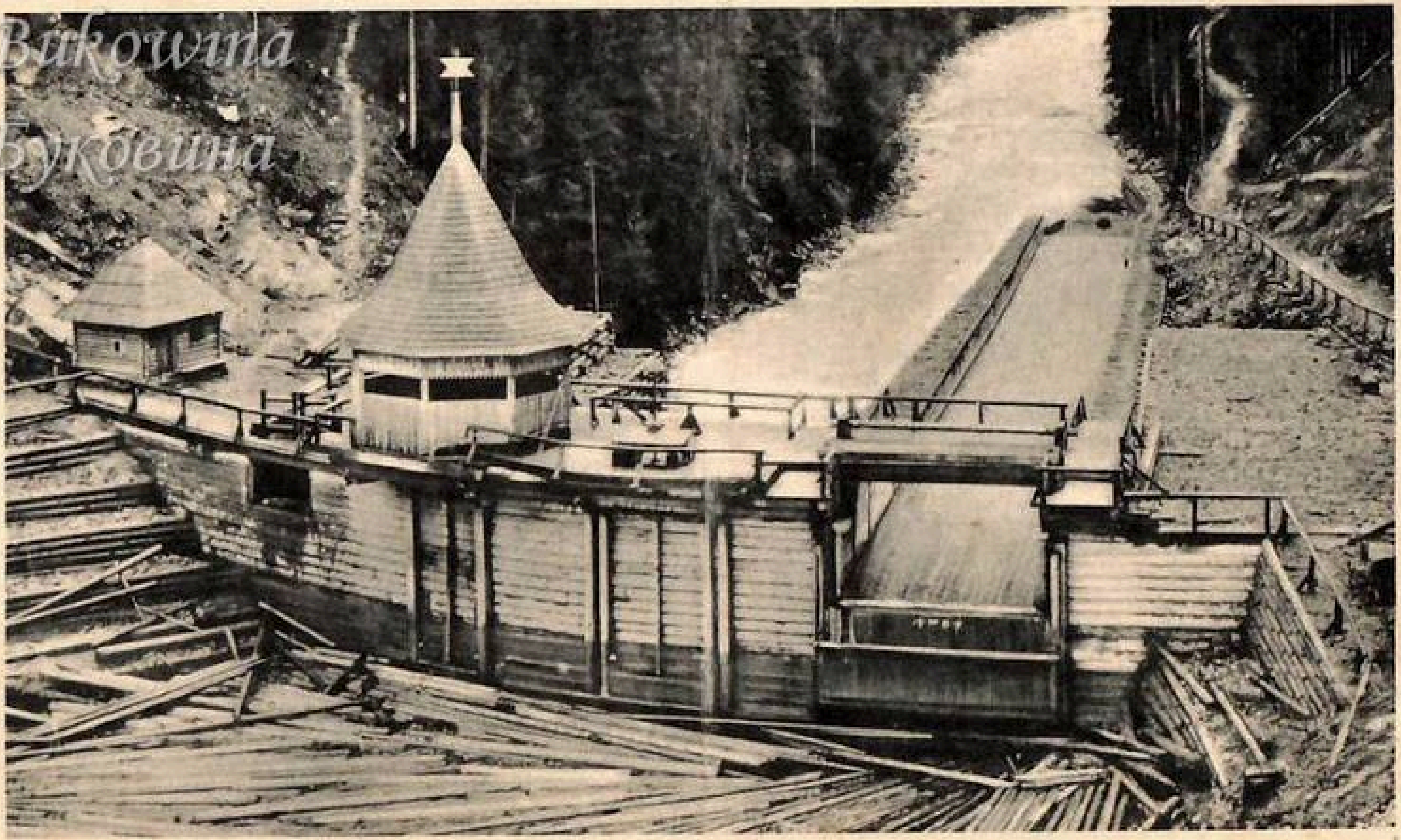
Bukowina
Буковина

Vijniţa — Wijnitz **Strunga Maria la Ceremuş — Marienklause am Czermosz**

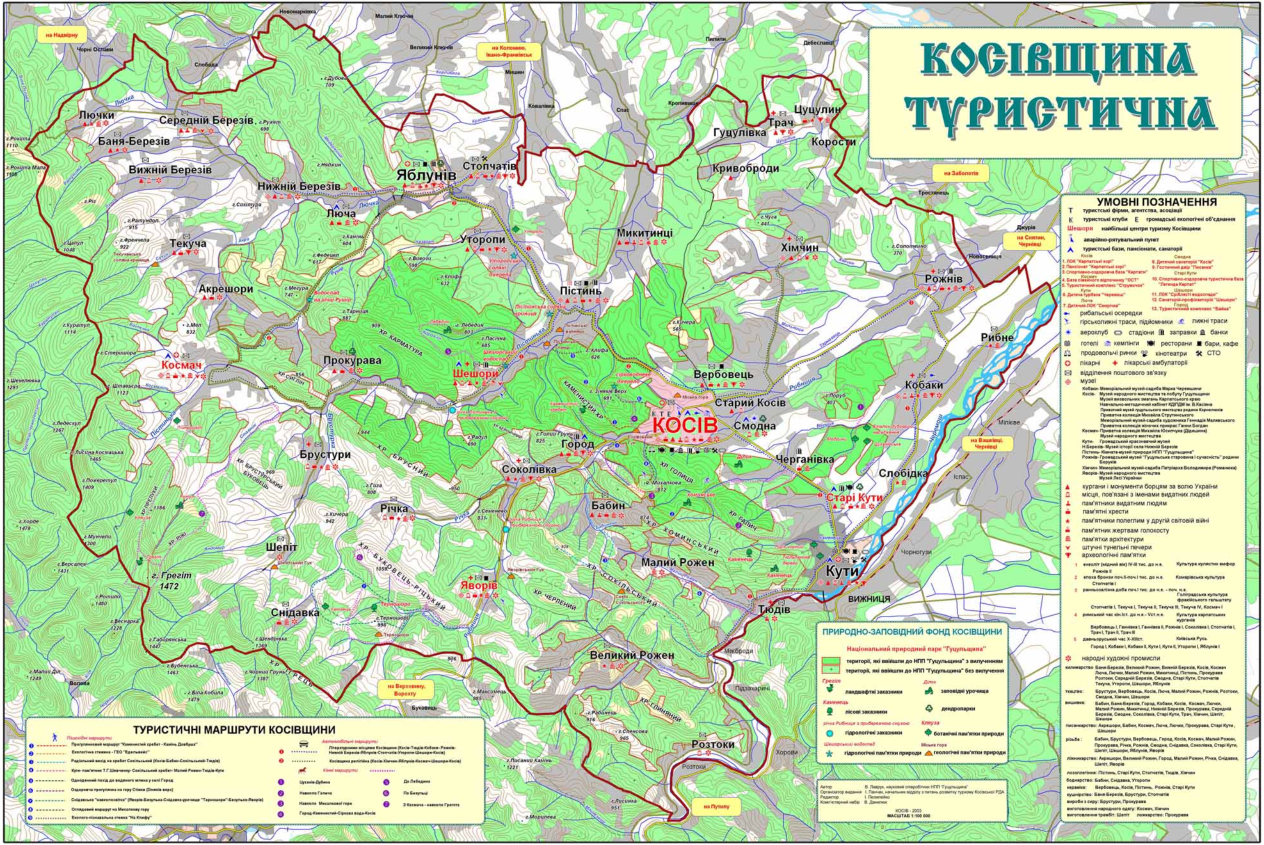
КОСІВЩИНА ТУРИСТИЧНА
УМОВНІ ПОЗНАЧЕННЯ
ТУРИСТИЧНІ МАРШРУТИ КОСІВЩИНИ
ПРИРОДНО-ЗАПОВІДНИЙ ФОНД КОСІВЩИНИ
Національний природний парк "Гуцульщина"
КОСІВ
Яблунів
Стопчатів
Лючки
Середній Березів
Баня-Березів
Вижній Березів
Нижній Березів
Люча
Текуча
Акрешори
Космач
Прокурава
Шешори
Уторопи
Пістинь
Микитинці
Гуцулівка
Трач
Цуцулин
Коросги
Кривоброди
Хімчин
Рожнів
Рибне
Вербовець
Старий Косів
Смодна
Кобаки
Город
Соколівка
Брустури
Річка
Бабин
Черганівка
Слобідка
Старі Кути
Шепіт
г. Грегіт 1472
Яворів
Снідавка
Малий Рожен
Кути
Тюдів
Великий Рожен
Розтоки
ВИЖНИЦЯ
на Надвірну
на Коломию, Івано-Франківськ
на Заболотів
на Снятин, Чернівці
на Вашківці, Чернівці
на Верховину, Ворохту
на Путилу
КОСІВ - 2003
МАСШТАБ 1:100 000

Góra Sokólski z okolic Kut.
www.castles.com.ua

© gig.if.ua

Karpaty. Droga nad CZEREMOSZEM. Sokólskie
Карпати. Дорога над ЧЕРЕМОШОМ Сокільске.
© gig.if.ua